

**CONSOLIDADO DE CUENTAS
PUBLICAS DEL ESTADO Y
MUNICIPALES 2005**

Instituto Superior de Auditoría y Fiscalización

**CONSOLIDADO DE CUENTAS PUBLICAS
ESTATAL Y MUNICIPALES 2005**

CONTENIDO

GOBIERNO DEL ESTADO

COMPARATIVO DE INGRESOS ESTATALES 2005	5
COMPARATIVO DE INGRESOS ESTATALES 2004 – 2005	7
COMPARATIVO DE GASTO POR SU OBJETO 2005	9

CUENTAS PUBLICAS MUNICIPALES

EJERCICIO PRESUPUESTAL 2005	12
INGRESOS MUNICIPALES 2005	15
INGRESOS PROPIOS Y PARTICIPACIONES 2005	21
INGRESOS POR CAPITULOS 2005	25
COMPARATIVO DE GASTO MUNICIPAL POR CAPITULOS 2005	30
GASTO CORRIENTE Y GASTO DE INVERSION 2005	38
GASTO MUNICIPAL POR CAPITULOS EJERCIDO DURANTE 2005	42
INGRESO - GASTO MUNICIPAL 2005	46
COMPARATIVO DE INGRESOS Y EGRESOS AUTORIZADOS CONTRA LOS REALES EN EL AÑO 2005	49
COMPARATIVO DE LA DEUDA PUBLICA 2004 – 2005	53
PASIVOS A CORTO Y LARGO PLAZO 2005	56

Gobierno del Estado

**CUADRO COMPARATIVO DE INGRESOS
ESTATALES 2005**

Instituto Superior de Auditoría y Fiscalización
Cuenta Pública del Gobierno del Estado
Cuadro Comparativo de Ingresos Presupuestados Contra los Captados
Durante el Año 2005

(Cifras en Miles de Pesos)

Concepto	Presupuesto	Real	Variación	%
Ingresos Estatales	\$3,905,218	4,735,653	830,435	21.3
Impuestos	\$561,105	633,426	72,321	12.9
Contribuciones	135,857	160,546	24,689	18.2
Derechos	415,178	635,957	220,779	53.2
Productos	18,234	48,138	29,904	164.0
Aprovechamientos	409,922	315,421	(94,501)	(23.1)
Financiamientos Autorizados	350,000	1,120,296	770,296	220.1
Ingresos Entidades Paraestatales	2,014,922	1,821,869	(193,053)	(9.6)
Federales	15,874,773	16,794,509	919,736	5.8
Participaciones Federales	7,630,798	8,087,853	457,055	6.0
Tenencia Federal	327,343	397,808	70,465	21.5
Otros Ingresos	7,916,632	8,308,848	392,216	5.0
Servicios Educativos Descentralizados	3,951,544	4,093,313	141,769	3.6
Servicios Educativos Estatales	243,880	265,879	21,999	9.0
Secretaría de Salud	1,041,045	990,820	(50,225)	(4.8)
Fondo de Aport. Para la Inf. Soc. Mpal.	218,910	226,349	7,439	3.4
Fondo de Aport. Para la Inf. Soc. Estatal	30,191	31,217	1,026	3.4
Fondo de Aport. Para el Fortalecimiento Mpal.	592,857	613,041	20,184	3.4
Fondo de Aport. Múltiples Salud	74,957	74,957	0	-
Fondo de Aport. Múltiples Educación Básica	69,977	56,757	(13,220)	(18.9)
Fondo de Aport. Múltiples Educación Superior	113,448	59,381	(54,067)	(47.7)
Fondo de Aport. Educ. Tec. y de Adultos	148,251	156,756	8,505	5.7
Fondo de Aport. Para la Seguridad Pública	209,084	231,613	22,529	10.8
Intereses sobre Fondos de Aport. Federales	0	7,353	7,353	100.0
Recursos Federales Convenidos	87,600	51,492	(36,108)	(41.2)
Fondo Federal Entidades Federativas	732,872	553,521	(179,351)	(24.5)
Fideicomiso Infraest. De los Estados F.I.E.S.	402,016	346,996	(55,020)	(13.7)
Otros Recursos Gobierno Federal	0	430,651	430,651	100.0
Otros Ingresos	0	115,625	115,625	100.0
Intereses sobre Fondos Convenidos Fed.	0	3,127	3,127	100.0
Total	\$19,779,991	21,530,162	1,750,171	8.8

**CUADRO COMPARATIVO DE INGRESOS
ESTATALES 2004 - 2005**

Instituto Superior de Auditoría y Fiscalización
Cuenta Pública del Gobierno del Estado
Cuadro Comparativo de Ingresos Reales 2004 - 2005

(Cifras en Miles de Pesos)

Concepto	2004	2005	Variación	%
Ingresos Estatales	\$4,346,794	4,735,653	388,859	8.9
Impuestos	557,754	633,426	75,672	13.6
Contribuciones	119,015	160,546	41,531	34.9
Derechos	353,856	635,957	282,101	79.7
Productos	32,498	48,138	15,640	48.1
Aprovechamientos	251,396	315,421	64,025	25.5
Diferimiento de Pago a Proveedores	-	356,550	356,550	100.0
Financiamientos Autorizados	1,139,212	763,746	-375,466	(33.0)
Ingresos Entidades Paraestatales	1,893,063	1,821,869	-71,194	(3.8)
Federales	15,172,071	16,794,509	1,622,438	10.7
Participaciones Federales	6,879,188	8,087,853	1,208,665	17.6
Tenencia Federal	324,919	397,808	72,889	22.4
Otros Ingresos	7,967,964	8,308,848	340,884	4.3
Servicios Educativos Descentralizados	3,936,224	4,093,313	157,089	4.0
Servicios Educativos Estatales	222,270	265,879	43,609	19.6
Secretaría de Salud	980,918	990,820	9,902	1.0
Fondo de Aport. Para la Inf. Soc. Mpal.	199,775	226,349	26,574	13.3
Fondo de Aport. Para la Inf. Soc. Estatal	27,552	31,217	3,665	13.3
Fondo de Aport. Para el Fortalecimiento Mpal.	542,748	613,041	70,293	13.0
Fondo de Aport. Múltiples Salud	73,292	74,957	1,665	2.3
Fondo de Aport. Múltiples Educación Básica	77,137	56,757	-20,380	(26.4)
Fondo de Aport. Múltiples Educación Superior	92,955	59,381	-33,574	(36.1)
Fondo de Aport. Educ. Tec. y de Adultos	145,948	156,756	10,808	7.4
Fondo de Aport. Para la Seguridad Pública	155,924	231,613	75,689	48.5
Intereses sobre Fondos de Aport. Federales	-	7,353	7,353	100.0
Prog. Apoyo para Fort. Entidades Federativas	847,456	553,521	-293,935	(34.7)
Fideicomiso de Infraest. de los Estados FIES	429,867	346,996	-82,871	(19.3)
Recursos Federales Convenidos	31,130	51,492	20,362	65.4
Otros Recursos Gobierno Federal	204,768	430,651	225,883	110.3
Otros Ingresos	-	115,625	115,625	100.0
Intereses sobre Fondos Convenidos Fed.	-	3,127	3,127	100.0
Total	\$19,518,865	21,530,162	2,011,297	10.3

**CUADRO COMPARATIVO DEL GASTO
POR SU OBJETO 2005**

Instituto Superior de Auditoría y Fiscalización
Cuenta Pública del Gobierno del Estado
Cuadro Comparativo de Egresos Presupuestados Contra los Ejercidos
durante el Año 2005

(Cifras en Miles de Pesos)

Concepto	Presupuestado	Ejercido	Diferencia	%
Servicios Personales	\$3,224,790	3,746,855	(522,065)	(16.2)
Materiales y Suministros	360,928	269,795	91,133	25.2
Servicios Generales	475,970	574,440	(98,470)	(20.7)
Transferencias de Recursos Fiscales	11,933,390	12,436,560	(503,170)	(4.2)
Bienes Muebles e Inmuebles	30,139	41,656	(11,517)	(38.2)
Inversiones en Infraestructura para el Desarrollo	2,471,270	2,891,619	(420,349)	(17.0)
Inversiones Productivas	288,054	242,290	45,764	15.9
Deuda Pública	995,450	1,324,652	(329,202)	(33.1)
Total	\$19,779,991	21,527,867	(1,747,876)	(8.8)

Cuentas Públicas Municipales

EJERCICIO PRESUPUESTARIO 2005

Resumen de las Cuentas Públicas Municipales

Ejercicio Presupuestal 2005

Municipio	Ingresos				Egresos				Aplicación del Gasto			Pasivos							
	Presupuesto	Captado	Diferencia	%	Presupuesto	Ejercido	Diferencia	%	Corriente	Inversión	Deuda Pública	Corto Plazo		Largo Plazo		Total		Diferencia	%
												2003	2004	2003	2004	2003	2004		
Aconchi	\$5,374,152	5,701,398	327,246	6	5,374,152	6,074,751	(700,599)	(13)	5,304,662	604,014	166,075	317,298	869,137	258,082	250,051	575,380	1,119,188	543,808	95
Água Prieta	92,603,008	134,029,982	41,426,974	45	133,726,326	133,726,326	-	-	79,826,954	46,553,199	7,346,173	6,581,726	7,995,899	8,630,367	36,496,595	15,212,093	44,492,494	29,280,401	192
Alamos	50,355,668	54,240,917	3,885,249	8	50,355,668	53,833,873	(3,478,205)	(7)	35,019,070	17,187,940	1,626,863	4,300,288	8,455,638	1,529,167	2,000,000	5,829,455	10,455,638	4,626,183	79
Altar	13,204,152	13,021,416	(182,736)	(1)	13,204,152	12,307,457	896,695	7	10,955,127	1,089,128	263,202	3,030,377	5,535,525	1,780,632	1,725,221	4,811,009	7,260,746	2,449,737	51
Arivechi	4,901,970	5,156,090	254,120	5	4,901,970	5,112,309	(210,339)	(4)	4,379,608	697,601	35,100	366,865	282,783	118,543	117,410	485,408	400,193	(85,215)	(18)
Arizpe	8,164,856	8,142,396	(22,460)	(0)	8,234,025	8,002,248	231,777	3	6,941,573	996,645	64,030	658,209	969,692	210,009	203,469	868,218	1,173,161	304,943	35
Atil	3,845,995	4,397,821	551,826	14	3,845,995	4,396,595	(550,600)	(14)	4,102,077	294,518	0	329,033	369,673	0	0	329,033	369,673	40,640	12
Bacadéhuachi	4,446,723	4,912,981	466,258	10	4,446,723	5,033,676	(586,953)	(13)	4,210,816	822,860	0	336,372	475,979	0	190,850	336,372	666,829	330,457	98
Bacanora	4,351,778	4,635,500	283,722	7	4,625,075	5,053,101	(428,026)	(9)	4,730,701	286,124	36,276	344,426	1,319,027	153,861	152,392	498,287	1,471,419	973,132	195
Bacerac	5,019,189	5,336,920	317,731	6	5,333,340	5,248,545	84,795	2	4,265,640	975,089	7,816	218,155	151,287	0	0	218,155	151,287	(66,868)	(31)
Bacoachi	4,936,690	5,284,789	348,099	7	4,936,690	5,027,136	(90,446)	(2)	4,413,359	291,895	321,882	358,102	849,259	63,104	0	421,206	849,259	428,053	102
Bácum	34,603,063	38,477,424	3,874,361	11	38,414,654	38,418,983	(4,329)	(0)	31,320,045	6,430,458	668,480	6,429,000	6,434,650	0	2,622,854	6,429,000	9,057,504	2,628,504	41
Banámichi	4,864,680	4,945,517	80,837	2	4,932,303	4,929,665	2,638	0	4,529,700	375,273	24,692	558,052	1,332,157	116,668	113,037	674,720	1,445,194	770,474	114
Baviácora	7,885,643	8,624,714	739,071	9	8,186,949	8,187,785	(836)	(0)	7,081,221	1,090,176	16,388	853,528	946,204	0	0	853,528	946,204	92,676	11
Bavispe	4,921,282	5,279,645	358,363	7	5,279,645	5,002,463	277,182	5	4,323,370	679,093	0	105,051	48,939	0	0	105,051	48,939	(56,112)	(53)
Benito Juárez	29,402,227	30,841,218	1,438,991	5	29,402,227	28,920,079	482,148	2	23,478,980	5,441,099	0	3,055,737	3,207,345	0	0	3,055,737	3,207,345	151,608	5
Benjamín Hill	10,127,088	11,554,868	1,427,780	14	10,127,088	11,005,937	(878,849)	(9)	10,246,198	550,262	209,477	1,547,538	1,986,434	813,631	1,362,658	2,361,169	3,349,092	987,923	42
Caborca	102,824,158	114,172,206	11,348,048	11	111,176,312	114,128,020	(2,951,708)	(3)	90,829,264	15,006,907	8,291,849	6,161,766	9,520,362	24,420,368	23,346,817	30,582,134	32,867,179	2,285,045	7
Cajeme	555,558,454	598,109,736	42,551,282	8	598,669,920	600,027,214	(1,357,294)	(0)	386,060,128	166,573,143	47,393,943	28,407,904	28,550,735	300,917,820	339,286,038	329,325,724	367,836,773	38,511,049	12
Cananea	54,523,536	59,106,153	4,582,617	8	61,195,335	61,294,400	(99,065)	(0)	51,963,048	7,544,081	1,787,271	7,048,749	10,919,153	1,903,671	448,620	8,952,420	11,367,773	2,415,353	27
Carbó	8,024,223	10,242,209	2,217,986	28	8,024,223	9,067,977	(1,043,754)	(13)	7,967,310	868,109	232,558	1,152,265	1,556,868	359,131	528,028	1,511,396	2,084,895	573,499	38
La Colorada	6,559,835	6,650,221	90,386	1	6,559,835	6,293,135	266,700	4	4,747,739	1,545,396	0	42,045	45,511	0	0	42,045	45,511	3,466	8
Cucurpe	4,123,410	5,661,507	1,538,097	37	4,123,410	5,497,360	(1,373,950)	(33)	4,081,424	1,415,936	0	327,376	230,574	0	0	327,376	230,574	(96,802)	(30)
Cumpas	11,808,823	10,999,943	(808,880)	(7)	12,237,029	11,396,499	840,530	7	9,296,569	1,928,918	171,012	737,379	1,921,845	940,222	910,947	1,677,601	2,832,792	1,155,191	69
Divisaderos	3,913,773	4,060,900	147,127	4	3,913,773	3,896,424	17,349	0	3,423,404	426,506	46,514	182,352	398,829	258,263	255,795	440,615	654,624	214,009	49
Empalme	74,807,918	85,849,352	11,041,434	15	78,503,031	79,985,507	(1,482,476)	(2)	65,680,911	9,846,819	4,457,777	16,494,559	19,276,297	16,012,313	19,421,612	32,506,872	38,697,909	6,191,037	19
Etchojoa	77,287,044	82,421,676	5,134,632	7	80,787,044	88,086,597	(7,299,553)	(9)	66,838,873	18,300,132	2,947,592	6,385,026	12,001,336	4,068,158	2,353,118	10,453,184	14,354,454	3,901,270	37
Fronteras	11,786,890	12,919,303	1,132,413	10	11,388,036	13,623,912	(2,235,876)	(20)	10,584,433	3,039,479	0	1,228,206	3,059,383	0	0	1,228,206	3,059,383	1,831,177	149
Gral. Plutarco Elías Calles	25,679,370	27,518,949	1,839,579	7	26,882,251	28,090,159	(1,207,908)	(4)	23,535,494	3,453,619	1,101,046	4,496,667	7,105,450	0	0	4,496,667	7,105,450	2,608,783	58
Granados	4,147,113	4,607,010	459,897	11	4,621,469	4,480,016	141,453	3	4,207,263	264,286	8,467	487,164	366,733	0	0	487,164	366,733	(120,431)	(25)
Guaymas	218,394,050	239,818,087	21,424,037	10	241,702,548	239,737,043	1,965,505	1	187,112,466	33,005,502	19,619,075	44,584,791	58,396,719	30,059,966	26,298,135	74,644,757	84,694,854	10,050,097	13
Hermosillo	1,023,734,369	1,150,322,319	126,587,950	12	1,148,691,907	1,127,194,052	21,497,855	2	827,571,726	178,206,386	121,415,940	154,043,249	138,219,049	585,585,685	509,798,581	739,628,934	648,017,630	(91,611,304)	(12)
Huachinera	4,708,873	4,978,942	270,069	6	4,978,942	4,933,109	45,833	1	4,241,230	684,063	7,816	222,002	169,875	0	0	222,002	169,875	(52,127)	(23)
Huásabas	4,360,011	4,650,928	290,917	7	4,642,150	4,650,415	(8,265)	(0)	4,356,357	284,157	9,901	251,756	307,961	0	0	251,756	307,961	56,205	22
Huatambampo	107,004,591	116,746,557	9,741,966	9	116,611,781	108,906,131	7,705,650	7	77,671,642	25,366,264	5,868,225	24,235,009	24,939,364	19,894,622	22,748,719	44,129,631	47,688,083	3,558,452	8
Huépac	4,236,855	4,765,419	528,564	12	4,236,855	4,383,173	(146,318)	(3)	3,850,613	532,560	0	375,879	354,145	0	119,586	375,879	473,731	97,852	26
Imuris	14,468,060	16,096,067	1,628,007	11	14,468,060	15,310,316	(842,256)	(6)	13,608,995	1,188,373	512,948	1,404,461	3,039,771	487,853	700,000	1,892,314	3,739,771	1,847,457	98

Resumen de las Cuentas Públicas Municipales

Ejercicio Presupuestal 2005

Municipio	Ingresos				Egresos				Aplicación del Gasto			Pasivos							
	Presupuesto	Captado	Diferencia	%	Presupuesto	Ejercido	Diferencia	%	Corriente	Inversión	Deuda Pública	Corto Plazo		Largo Plazo		Total		Diferencia	%
												2003	2004	2003	2004	2003	2004		
Magdalena	37,262,110	45,116,783	7,854,673	21	37,262,110	42,211,959	(4,949,849)	(13)	35,618,308	6,003,578	590,073	5,156,457	1,289,491	0	2,826,767	5,156,457	4,116,258	(1,040,199)	(20)
Mazatlán	4,561,437	4,918,173	356,736	8	4,903,747	4,994,080	(90,333)	(2)	4,687,801	237,523	68,756	431,643	753,549	393,556	384,507	825,199	1,138,056	312,857	38
Moctezuma	8,369,388	8,732,657	363,269	4	9,059,398	8,293,637	765,761	8	7,435,140	715,138	143,359	1,983,402	1,051,542	800,370	775,450	2,783,772	1,826,992	(956,780)	(34)
Naco	11,562,752	12,929,457	1,366,705	12	12,337,690	13,710,430	(1,372,740)	(11)	10,880,481	2,483,101	346,848	1,338,105	5,925,008	0	0	1,338,105	5,925,008	4,586,903	343
Nácori Chico	6,676,738	6,683,266	6,528	0	6,174,076	6,190,818	(16,742)	(0)	5,663,831	515,316	11,671	487,666	741,304	236,494	153,026	724,160	894,330	170,170	23
Nacozari de García	25,852,826	29,263,423	3,410,597	13	25,852,826	29,023,620	(3,170,794)	(12)	25,926,132	1,382,674	1,714,814	5,902,469	5,111,912	1,457,784	1,082,191	7,360,253	6,194,103	(1,166,150)	(16)
Navojoa	217,601,121	334,658,923	117,057,802	54	323,877,463	343,072,964	(19,195,501)	(6)	182,404,369	56,717,644	103,950,951	17,137,312	27,987,621	89,070,715	95,018,495	106,208,027	123,006,116	16,798,089	16
Nogales	283,312,826	310,258,401	26,945,575	10	319,791,406	326,867,932	(7,076,526)	(2)	259,373,460	56,460,851	11,033,621	15,152,415	24,375,154	0	49,856,746	15,152,415	74,231,900	59,079,485	390
Onavas	3,655,969	4,006,810	350,841	10	3,318,360	3,557,198	(238,838)	(7)	3,385,279	171,919	0	544,402	330,728	0	176,267	544,402	506,995	(37,407)	(7)
Opodepe	6,465,313	8,124,134	1,658,821	26	6,861,823	7,530,910	(669,087)	(10)	5,809,785	1,711,896	9,229	273,296	275,158	0	0	273,296	275,158	1,862	1
Oquitoa	3,668,166	4,117,122	448,956	12	3,668,166	4,185,348	(517,182)	(14)	3,918,905	158,757	107,686	306,809	228,869	81,751	61,589	388,560	290,458	(98,102)	(25)
Pitiquito	13,355,237	13,831,083	475,846	4	13,355,237	13,993,603	(638,366)	(5)	12,879,715	1,113,888	0	1,479,569	2,091,061	0	0	1,479,569	2,091,061	611,492	41
Puerto Peñasco	123,897,100	169,590,915	45,693,815	37	122,452,767	155,719,932	(33,267,165)	(27)	131,757,534	18,722,567	5,239,831	24,917,506	22,412,300	14,093,895	19,381,115	39,011,401	41,793,415	2,782,014	7
Quiriego	7,581,940	8,117,434	535,494	7	7,581,940	8,360,394	(778,454)	(10)	6,423,152	1,937,242	0	351,178	274,663	0	0	351,178	274,663	(76,515)	(22)
Rayón	4,780,467	5,743,086	962,619	20	4,780,467	5,984,525	(1,204,058)	(25)	5,093,113	891,412	0	714,185	1,238,970	28,024	185,000	742,209	1,423,970	681,761	92
Rosario	11,251,925	12,660,566	1,408,641	13	11,251,925	12,872,973	(1,621,048)	(14)	8,316,582	4,499,024	57,367	396,084	2,051,006	228,788	220,036	624,872	2,271,042	1,646,170	263
Sahuaripa	13,609,662	16,363,545	2,753,883	20	16,087,087	16,538,036	(450,949)	(3)	12,607,567	3,644,167	286,302	601,760	671,715	486,775	267,845	1,088,535	939,560	(148,975)	(14)
San Felipe de Jesús	3,667,811	3,889,641	221,830	6	3,920,622	4,001,177	(80,555)	(2)	3,455,195	350,991	194,991	132,042	405,184	0	0	132,042	405,184	273,142	207
San Ignacio Río Muerto	19,876,027	18,765,696	(1,110,331)	(6)	19,876,027	20,271,177	(395,150)	(2)	17,215,371	2,734,338	321,468	5,196,572	7,156,671	785,108	346,034	5,981,680	7,502,705	1,521,025	25
San Javier	3,603,379	4,012,117	408,738	11	3,603,379	3,848,889	(245,510)	(7)	3,563,145	285,744	0	334,483	809,312	0	153,211	334,483	962,523	628,040	188
San Luis Río Colorado	224,851,933	257,143,273	32,291,340	14	254,712,691	257,596,932	(2,884,241)	(1)	212,367,379	43,530,361	1,699,192	13,125,385	24,571,723	4,794,794	13,840,852	17,920,179	38,412,575	20,492,396	114
San Miguel de Horcasitas	7,479,431	8,826,560	1,347,129	18	8,657,890	8,658,346	(456)	(0)	7,005,469	1,640,792	12,085	1,161,774	824,185	0	0	1,161,774	824,185	(337,589)	(29)
San Pedro de la Cueva	5,172,649	6,021,122	848,473	16	5,771,867	5,772,252	(385)	(0)	4,858,111	905,351	8,790	307,820	293,840	0	0	307,820	293,840	(13,980)	(5)
Santa Ana	23,695,330	23,978,315	282,985	1	25,974,083	25,117,595	856,488	3	23,099,758	1,661,421	356,416	4,371,311	5,622,119	1,832,133	1,773,313	6,203,444	7,395,432	1,191,988	19
Santa Cruz	5,008,873	5,978,518	969,645	19	5,855,448	5,848,328	7,120	0	4,749,353	1,092,462	6,513	202,878	200,519	0	0	202,878	200,519	(2,359)	(1)
Sáric	5,512,113	5,736,078	223,965	4	5,512,113	5,600,740	(88,627)	(2)	4,658,307	877,416	65,017	407,298	305,267	439,847	426,159	847,145	731,426	(115,719)	(14)
Soyopa	5,008,951	5,303,896	294,945	6	5,008,951	5,130,579	(121,628)	(2)	4,463,292	658,169	9,118	463,348	425,865	0	0	463,348	425,865	(37,483)	(8)
Suaqui Grande	4,153,870	4,783,461	629,591	15	4,153,870	4,098,044	55,826	1	3,753,576	344,468	0	634,263	69,479	0	328,200	634,263	397,679	(236,584)	(37)
Tepache	5,180,465	5,428,850	248,385	5	5,469,081	5,142,604	326,477	6	4,688,384	440,543	13,677	620,621	417,671	0	0	620,621	417,671	(202,950)	(33)
Trincheras	4,952,879	5,811,109	858,230	17	4,952,879	5,671,322	(718,443)	(15)	4,832,966	649,528	188,828	475,817	342,001	179,495	176,042	655,312	518,043	(137,269)	(21)
Tubutama	4,988,308	5,433,169	444,861	9	4,948,234	5,601,312	(653,078)	(13)	4,963,002	508,130	130,180	305,437	379,426	285,297	276,418	590,734	655,844	65,110	11
Ures	15,329,328	17,770,703	2,441,375	16	15,985,126	18,302,973	(2,317,847)	(15)	13,514,868	4,076,959	711,146	830,554	852,066	74,473	72,154	905,027	924,220	19,193	2
Villa Hidalgo	5,017,887	6,034,938	1,017,051	20	5,017,887	5,842,899	(825,012)	(16)	5,021,230	821,669	0	281,659	807,944	0	332,158	281,659	1,140,102	858,443	305
Villa Pesqueira	4,855,694	5,148,967	293,273	6	4,810,670	4,822,045	(11,375)	(0)	4,470,707	341,706	9,632	369,955	260,287	0	0	369,955	260,287	(109,668)	(30)
Yécora	10,357,187	10,881,474	524,287	5	10,357,187	10,653,162	(295,975)	(3)	8,353,489	2,278,534	21,139	944,007	1,239,511	0	0	944,007	1,239,511	295,504	31
Total:	\$3,749,136,612	4,300,344,745	551,208,133	15	4,201,945,386	4,276,351,123	(74,405,737)	(2)	3,149,972,746	774,411,289	351,967,088	434,997,844	503,402,707	1,113,851,435	1,179,564,108	1,548,849,279	1,682,966,815	134,117,536	9

**INGRESOS MUNICIPALES
2005**

Instituto Superior de Auditoría y Fiscalización
Cuadro Comparativo de Ingresos Municipales 2005

Clave	Ingresos	Presupuesto	Real	Diferencia	Porcentaje	
					Integral	Relativo
1000	Impuestos	\$ 642,387,368	726,780,761	84,393,393	15.31	13.14
2000	Derechos	258,845,303	256,341,064	(2,504,239)	(0.45)	(0.97)
3000	Productos	55,796,353	84,653,064	28,856,711	5.24	51.72
4000	Aprovechamientos	174,715,006	210,144,601	35,429,595	6.43	20.28
5000	Participaciones	2,604,824,443	2,718,175,868	113,351,425	20.56	4.35
7000	Contribuciones Especiales por Mejoras	12,568,139	6,770,848	(5,797,291)	(1.05)	(46.13)
8000	Ingresos Extraordinarios	0	297,478,539	297,478,539	53.97	100.00
Total		\$ 3,749,136,612	4,300,344,745	551,208,133	100.00	14.70

**Ingresos Presupuestados y Captados por los Ayuntamientos del Estado de Sonora
durante el Ejercicio Fiscal 2005**

Concepto	Presupuesto	Captado
IMPUESTOS		
1001 Impuesto sobre diversiones y espectáculos públicos	7,897,653	6,963,850
1002 Impuesto sobre loterías, rifas y sorteos	1,482	929,724
1003 Impuestos adicionales	35,635,330	36,735,942
1004 Impuesto predial	391,996,500	380,044,986
1005 Impuesto sobre traslación de dominio de bienes inmuebles	168,873,148	242,638,774
1006 Impuesto por la prestación del servicio de hospedaje	11,610,541	9,562,548
1007 Impuesto predial ejidal	12,537,307	15,327,439
1008 Impuesto municipal sobre tenencia y uso de vehículos	13,835,407	34,577,498
Total Capítulo	642,387,368	726,780,761
DERECHOS		
2001 Alumbrado público	126,134,610	136,785,478
2002 Agua potable y alcantarillado	3,284,990	3,021,121
2003 Mercados y centrales de abasto	1,939,638	2,116,075
2004 Panteones	4,598,694	4,210,242
2005 Rastros	3,017,224	2,441,771
2006 Parques	5,844,484	4,958,706
2007 Seguridad Pública	5,321,348	5,851,352
2008 Tránsito	17,714,389	20,296,835
2009 Estacionamiento	924,762	697,222
2010 Desarrollo urbano	38,146,597	35,691,292
2011 Control sanitario de animales domésticos	211,553	219,555
2012 Otros servicios	36,243,561	27,321,748
2013 Licencias para la colocación de anuncios o publicidad	787,953	778,343
2014 Por la expedición de anuencias para venta y consumo bebidas alcohólicas	5,139,337	5,142,906
2015 Por la expedición de autorizaciones eventuales por día (Eventos sociales)	6,028,413	5,187,250
2016 Por la expedición de guías para la transportación de bebidas con contenido alcohólico	45,826	21,475
2017 Por la expedición de anuencias por cambio de domicilio (alcoholes)	599,500	73,225
2018 Servicio de limpia	2,862,424	1,526,468
Total Capítulo	258,845,303	256,341,064
PRODUCTOS		
3001 Enajenación onerosa de bienes muebles	11,565,101	15,904,850
3002 Enajenación onerosa de bienes inmuebles	18,252,264	39,132,411
3003 Otorgamiento de financiamiento y rendimiento de capitales	10,919,310	18,899,735
3004 Venta de placas con número para nomenclatura	30,287	19,697
3005 Venta de planos para construcción de viviendas	58,822	105,188
3006 Venta de planos para centros de población	10,845	1,638
3007 Expedición de estados de cuenta	322,721	427,933
3008 Venta de formas impresas	671,686	531,512
3009 Venta de equipo contra incendio	120	0
3010 Venta o arrendamiento de cajas estacionarias o depósitos para basura	153,584	53,360

**Ingresos Presupuestados y Captados por los Ayuntamientos del Estado de Sonora
durante el Ejercicio Fiscal 2005**

Concepto	Presupuesto	Captado
3011 Enajenación de publicaciones y suscripciones	27,691	17,550
3012 Servicio de fotocopiado de documentos a particulares	48,604	68,749
3013 Mensura, remensura, deslinde o localización de lotes	1,479,020	1,561,111
3014 Otros no especificados	6,363,057	2,848,402
3015 Servicio de limpieza de lotes	30,270	11,841
3016 Venta de lotes en el panteón	3,208,415	2,845,350
3017 Arrendamiento de bienes muebles e inmuebles	2,649,406	2,211,287
3018 Las demas que realicen el ayto. en sus fun. de derecho privado	5,150	12,450
Total Capítulo	55,796,353	84,653,064
APROVECHAMIENTOS		
4001 Multas	76,796,359	81,338,201
4002 Recargos	37,504,841	46,806,456
4003 Remate y venta de ganado mostrenco	44,176	41,557
4004 Indemnizaciones	905,427	589,512
4005 Donativos	25,328,931	26,103,611
4006 Reintegros	1,286,471	7,318,940
4007 Aprovechamientos diversos	20,919,695	29,837,633
4008 Honorarios de cobranza	3,573,438	6,764,846
4009 Porcentaje sobre recaudación Sub-Agencia Fiscal	8,355,668	11,293,290
4011 10% Unison Tenencia Municipal	0	20,271
4012 15% CECOP Tenencia Municipal	0	30,284
Total Capítulo	174,715,006	210,144,601
PARTICIPACIONES		
5001 Fondo general de participaciones	1,450,331,138	1,502,210,873
5003 Fondo de fomento municipal	98,419,658	101,107,553
5004 Multas federales no fiscales	12,766,729	12,779,244
5005 Participaciones estatales	42,491,902	52,391,983
5006 Participación de importación y exportación	54,740,525	61,473,123
5007 Impuesto federal sobre tenencia y uso de vehículos	65,468,600	80,854,052
5009 Zona federal marítima	8,374,788	11,381,150
5010 Fondo de impuesto especial (sobre alcohol y tabaco)	31,169,843	35,098,106
5011 Fondo de impuesto de autos nuevos	24,974,601	25,988,615
5012 Participación de premios y loterías	20,753,829	2,694,323
5013 Fondo de aportaciones para el fortalecimiento municipal	588,565,442	598,820,966
5014 Fondo de aportaciones para la infraestructura social municipal	204,447,502	226,160,847
5018 Tenencia Estatal	1,926,655	4,900,854
5019 Predial Ejidal	393,231	390,839
5020 Ajuste a Participaciones de Años Anteriores	0	1,923,340
Total Capítulo	2,604,824,443	2,718,175,868
CONTRIBUCIONES ESPECIALES POR MEJORAS		
7001 Agua potable en red secundaria	188,460	20,527
7002 Drenaje de aguas servidas en red secundaria	999,418	181,985
7003 Alcantarillado pluvial	142,450	0
7004 Alumbrado público	12	0
7007 Pavimento de calles locales	10,086,863	6,234,227

**Ingresos Presupuestados y Captados por los Ayuntamientos del Estado de Sonora
durante el Ejercicio Fiscal 2005**

Concepto	Presupuesto	Captado
7010 Electrificación	1,037,496	273,587
7020 Const. Reconst. de Banquetas y Guarniciones	20,718	49,285
7021 Const. Reconst. de Obras Públicas	92,722	11,237
Total Capítulo	12,568,139	6,770,848
 INGRESOS EXTRAORDINARIOS		
8002 Aportaciones extraordinarias del Gobierno Federal	0	134,026,681
8003 Apoyos financieros	0	112,192,721
8004 Otros Ingresos	0	51,259,137
Total Capítulo	0	297,478,539
Gran Total	<u>3,749,136,612</u>	<u>4,300,344,745</u>

COMPARATIVO DE INGRESOS MUNICIPALES 2005

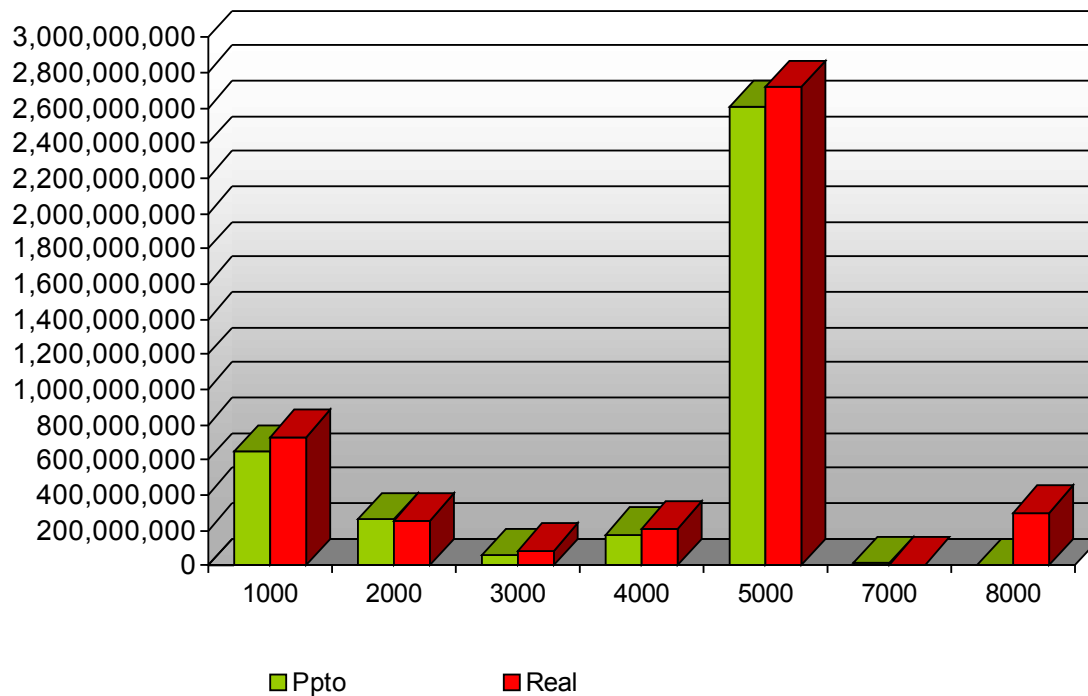

Nota: Los Capítulos son los siguientes:

- 1000 Impuestos
- 2000 Derechos
- 3000 Productos
- 4000 Aprovechamientos
- 5000 Participaciones
- 7000 Contribuciones Especiales por Mejoras
- 8000 Ingresos Extraordinarios

**INGRESOS PROPIOS Y PARTICIPACIONES
2005**

Instituto Superior de Auditoría y Fiscalización
Ingresos Propios y Participaciones Recibidas por los Municipios Durante el Año 2005

Municipio	Ingresos				
	Total	Propios	%	Participaciones	%
Aconchi	\$5,701,398	433,460	8	5,267,938	92
Agua Prieta	134,029,982	68,038,751	51	65,991,231	49
Alamos	54,240,917	6,707,205	12	47,533,712	88
Altar	13,021,416	2,736,909	21	10,284,507	79
Arivechi	5,156,090	303,044	6	4,853,046	94
Arizpe	8,142,396	933,112	11	7,209,284	89
Atil	4,397,821	565,906	13	3,831,915	87
Bacadéhuachi	4,912,981	495,127	10	4,417,854	90
Bacanora	4,635,500	335,180	7	4,300,320	93
Bacerac	5,336,920	426,596	8	4,910,324	92
Bacoachi	5,284,789	640,735	12	4,644,054	88
Bácum	38,477,424	6,980,000	18	31,497,424	82
Banámichi	4,945,517	493,013	10	4,452,504	90
Baviácora	8,624,714	1,579,377	18	7,045,337	82
Bavispe	5,279,645	515,496	10	4,764,149	90
Benito Juárez	30,841,218	5,520,905	18	25,320,313	82
Benjamín Hill	11,554,868	2,033,155	18	9,521,713	82
Caborca	114,172,206	37,449,563	33	76,722,643	67
Cajeme	598,109,736	209,819,520	35	388,290,216	65
Cananea	59,106,153	14,150,396	24	44,955,757	76
Carbó	10,242,209	2,768,510	27	7,473,699	73
La Colorada	6,650,221	1,188,988	18	5,461,233	82
Cucurpe	5,661,507	1,609,005	28	4,052,502	72
Cumpas	10,999,943	1,205,293	11	9,794,650	89
Divisaderos	4,060,900	55,491	1	4,005,409	99
Empalme	85,849,352	27,737,434	32	58,111,918	68
Etchojoa	82,421,676	7,610,498	9	74,811,178	91
Fronteras	12,919,303	2,951,658	23	9,967,645	77
Gral. Plutarco Elías Calles	27,518,949	10,272,016	37	17,246,933	63
Granados	4,607,010	428,300	9	4,178,710	91
Guaymas	239,818,087	83,278,226	35	156,539,861	65
Hermosillo	1,150,322,319	521,756,835	45	628,565,484	55
Huachinera	4,978,942	374,850	8	4,604,092	92
Huásabas	4,650,928	454,430	10	4,196,498	90
Huatabampo	116,746,557	24,180,476	21	92,566,081	79
Huépac	4,765,419	731,430	15	4,033,989	85
Imuris	16,096,067	3,621,494	22	12,474,573	78

Instituto Superior de Auditoría y Fiscalización
Ingresos Propios y Participaciones Recibidas por los Municipios Durante el Año 2005

Municipio	Ingresos				
	Total	Propios	%	Participaciones	%
Magdalena	45,116,783	15,693,353	35	29,423,430	65
Mazatán	4,918,173	313,053	6	4,605,120	94
Moctezuma	8,732,657	1,215,710	14	7,516,947	86
Naco	12,929,457	3,212,758	25	9,716,699	75
Nácori Chico	6,683,266	453,407	7	6,229,859	93
Nacozari de García	29,263,423	5,124,290	18	24,139,133	82
Navojoa	334,658,923	159,034,683	48	175,624,240	52
Nogales	310,258,401	91,494,862	29	218,763,539	71
Onavas	4,006,810	220,696	6	3,786,114	94
Opodepe	8,124,134	1,843,417	23	6,280,717	77
Oquitoa	4,117,122	404,835	10	3,712,287	90
Pitiquito	13,831,083	2,190,966	16	11,640,117	84
Puerto Peñasco	169,590,915	125,162,246	74	44,428,669	26
Quiriego	8,117,434	395,367	5	7,722,067	95
Rayón	5,743,086	1,010,154	18	4,732,932	82
Rosario	12,660,566	1,602,514	13	11,058,052	87
Sahuaripa	16,363,545	4,508,316	28	11,855,229	72
San Felipe de Jesús	3,889,641	223,730	6	3,665,911	94
San Ignacio Río Muerto	18,765,696	3,231,930	17	15,533,766	83
San Javier	4,012,117	427,584	11	3,584,533	89
San Luis Río Colorado	257,143,273	93,054,157	36	164,089,116	64
San Miguel de Horcasitas	8,826,560	1,916,886	22	6,909,674	78
San Pedro de la Cueva	6,021,122	805,773	13	5,215,349	87
Santa Ana	23,978,315	7,004,619	29	16,973,696	71
Santa Cruz	5,978,518	1,488,570	25	4,489,948	75
Sáric	5,736,078	404,827	7	5,331,251	93
Soyopa	5,303,896	258,796	5	5,045,100	95
Suaqui Grande	4,783,461	588,489	12	4,194,972	88
Tepache	5,428,850	249,878	5	5,178,972	95
Trincheras	5,811,109	1,130,227	19	4,680,882	81
Tubutama	5,433,169	534,623	10	4,898,546	90
Ures	17,770,703	4,503,416	25	13,267,287	75
Villa Hidalgo	6,034,938	1,159,721	19	4,875,217	81
Villa Pesqueira	5,148,967	473,348	9	4,675,619	91
Yécora	10,881,474	449,292	4	10,432,182	96
Total:	\$4,300,344,745	1,582,168,877	37	2,718,175,868	63

INGRESOS PROPIOS Y PARTICIPACIONES RECIBIDAS POR LOS MUNICIPIOS DURANTE 2005

La suma de los porcentajes no da el 100%

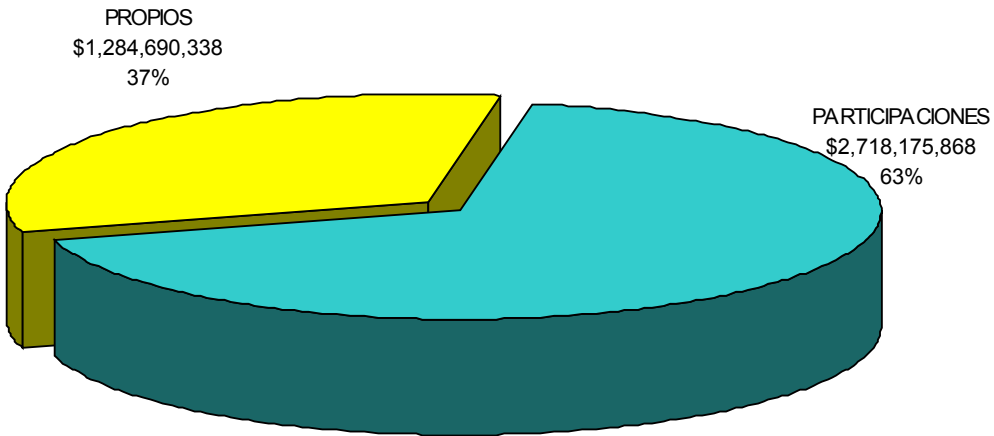

Total de Ingresos Municipales Recibidos: \$4,300,344,745

Se consideran Ingresos Propios.- Los Impuestos, Derechos, Productos, Aprovechamientos, Contribuciones Especiales por Mejoras e Ingresos Extraordinarios

Se consideran Participaciones.- Las Federales y Estatales que de acuerdo al Convenio de Coordinación Fiscal reciben los Municipios.

**INGRESOS POR CAPITULOS
2005**

Instituto Superior de Auditoría y Fiscalización
Ingresos Municipales por Capítulo Recibidos Durante el Año 2005

Municipio	Impuestos	Derechos	Productos	Aprovecha-	Contribuciones	Ingresos		Participaciones	Total
				mientos	Esp. por Mejoras	Extraordinarios			
Aconchi	\$184,613	3,450	156,304	89,093	0	0	5,267,938	5,701,398	
Agua Prieta	14,015,164	8,109,596	479,058	10,374,586	1,058,808	34,001,539	65,991,231	134,029,982	
Alamos	2,445,009	1,026,259	8,170	1,227,767	0	2,000,000	47,533,712	54,240,917	
Altar	927,301	954,819	23,600	831,189	0	0	10,284,507	13,021,416	
Arivechi	143,185	65,566	17,550	76,743	0	0	4,853,046	5,156,090	
Arizpe	611,412	124,552	45,891	151,257	0	0	7,209,284	8,142,396	
Atil	330,667	92,340	2,250	56,449	0	84,200	3,831,915	4,397,821	
Bacadéhuachi	79,247	100,883	2,660	30,637	0	281,700	4,417,854	4,912,981	
Bacanora	186,114	48,329	54,354	40,383	0	6,000	4,300,320	4,635,500	
Bacerac	178,454	150,616	59,498	38,028	0	0	4,910,324	5,336,920	
Bacoachi	479,642	34,041	52,955	74,097	0	0	4,644,054	5,284,789	
Bácum	1,967,738	824,733	488,423	739,106	0	2,960,000	31,497,424	38,477,424	
Banámichi	230,528	91,769	91,540	79,176	0	0	4,452,504	4,945,517	
Baviácora	237,849	665,717	157,917	187,894	0	330,000	7,045,337	8,624,714	
Bavispe	264,027	149,720	55,378	46,371	0	0	4,764,149	5,279,645	
Benito Juárez	2,906,654	1,408,789	132,074	922,388	0	151,000	25,320,313	30,841,218	
Benjamín Hill	706,071	307,689	36,633	312,762	0	670,000	9,521,713	11,554,868	
Caborca	15,799,066	6,658,942	4,719,966	5,565,589	0	4,706,000	76,722,643	114,172,206	
Cajeme	95,598,765	33,390,283	13,180,326	32,412,659	0	35,237,487	388,290,216	598,109,736	
Cananea	5,949,477	4,222,458	1,003,455	2,653,034	0	321,972	44,955,757	59,106,153	
Carbó	857,166	290,073	159,813	420,013	0	1,041,445	7,473,699	10,242,209	
La Colorada	596,612	204,358	0	388,018	0	0	5,461,233	6,650,221	
Cucurpe	215,567	73,470	7,500	172,468	0	1,140,000	4,052,502	5,661,507	
Cumpas	529,525	154,531	75,136	446,101	0	0	9,794,650	10,999,943	
Divisaderos	25,459	0	0	24,032	0	6,000	4,005,409	4,060,900	
Empalme	7,116,458	3,567,210	860,078	10,423,689	0	5,769,999	58,111,918	85,849,352	
Etchojoa	3,853,982	1,711,152	10,038	2,035,326	0	0	74,811,178	82,421,676	
Fronteras	666,513	280,092	75,983	505,219	0	1,423,851	9,967,645	12,919,303	
Gral. Plutarco Elías Calles	3,128,168	2,416,120	1,862,785	2,264,943	0	600,000	17,246,933	27,518,949	
Granados	119,605	33,998	42,613	32,084	0	200,000	4,178,710	4,607,010	
Guaymas	44,050,187	14,576,365	6,672,129	5,979,545	0	12,000,000	156,539,861	239,818,087	
Hermosillo	306,845,402	90,598,567	30,595,738	69,081,632	4,972,176	19,663,320	628,565,484	1,150,322,319	
Huachinera	273,987	50,495	20,867	29,501	0	0	4,604,092	4,978,942	
Huásabas	175,487	168,860	21,846	52,237	0	36,000	4,196,498	4,650,928	
Huatabampo	7,206,375	4,091,348	382,253	4,424,359	0	8,076,141	92,566,081	116,746,557	
Huépac	141,650	244,890	62,322	78,782	0	203,786	4,033,989	4,765,419	
Imuris	1,211,502	823,433	153,554	733,005	0	700,000	12,474,573	16,096,067	

Instituto Superior de Auditoría y Fiscalización
Ingresos Municipales por Capítulo Recibidos Durante el Año 2005

Municipio	Impuestos	Derechos	Productos	Aprovecha-	Contribuciones	Ingresos	Participaciones	Total
				mientos	Esp. por Mejoras	Extraordinarios		
Magdalena	4,724,208	2,024,477	351,957	3,723,114	0	4,869,597	29,423,430	45,116,783
Mazatán	130,701	49,780	3,763	128,809	0	0	4,605,120	4,918,173
Moctezuma	673,639	129,145	120,595	292,331	0	0	7,516,947	8,732,657
Naco	429,790	336,919	26,983	869,066	0	1,550,000	9,716,699	12,929,457
Nácori Chico	335,526	46,770	16,378	54,733	0	0	6,229,859	6,683,266
Nacozeni de García	3,263,999	798,493	768	521,030	0	540,000	24,139,133	29,263,423
Navojoa	23,776,822	14,832,666	2,946,958	10,082,371	739,864	106,656,002	175,624,240	334,658,923
Nogales	41,734,314	21,195,539	1,786,926	15,778,083	0	11,000,000	218,763,539	310,258,401
Onavas	28,610	5,302	1,014	9,503	0	176,267	3,786,114	4,006,810
Opodepe	663,819	41,641	7,500	92,444	0	1,038,013	6,280,717	8,124,134
Oquitoa	288,690	10,493	3,236	64,416	0	38,000	3,712,287	4,117,122
Pitiquito	1,089,683	357,885	212,682	530,716	0	0	11,640,117	13,831,083
Puerto Peñasco	81,857,313	9,907,112	12,922,729	4,488,843	0	15,986,249	44,428,669	169,590,915
Quiriego	316,820	23,858	21,950	32,739	0	0	7,722,067	8,117,434
Rayón	247,188	43,291	56,602	178,073	0	485,000	4,732,932	5,743,086
Rosario	328,596	31,680	0	112,890	0	1,129,348	11,058,052	12,660,566
Sahuaripa	1,901,982	1,587,884	88,923	229,527	0	700,000	11,855,229	16,363,545
San Felipe de Jesús	76,558	6,728	115,074	25,370	0	0	3,665,911	3,889,641
San Ignacio Río Muerto	1,825,942	501,449	52,218	852,321	0	0	15,533,766	18,765,696
San Javier	59,948	12,798	174,768	26,859	0	153,211	3,584,533	4,012,117
San Luis Río Colorado	33,918,244	23,557,279	2,976,057	15,432,579	0	17,169,998	164,089,116	257,143,273
San Miguel de Horcasitas	1,094,271	356,585	1,873	214,157	0	250,000	6,909,674	8,826,560
San Pedro de la Cueva	205,543	53,337	27,175	359,718	0	160,000	5,215,349	6,021,122
Santa Ana	3,239,375	1,690,086	261,670	1,443,459	0	370,029	16,973,696	23,978,315
Santa Cruz	974,693	197,031	91,999	224,847	0	0	4,489,948	5,978,518
Sáric	302,522	400	33,645	68,260	0	0	5,331,251	5,736,078
Soyopa	180,160	11,354	89	67,193	0	0	5,045,100	5,303,896
Suaqui Grande	56,524	11,171	0	112,594	0	408,200	4,194,972	4,783,461
Tepache	163,234	31,796	9,705	45,143	0	0	5,178,972	5,428,850
Trincheras	559,014	55,800	194,000	145,371	0	176,042	4,680,882	5,811,109
Tubutama	176,640	71,070	14,552	79,361	0	193,000	4,898,546	5,433,169
Ures	1,248,377	390,945	38,924	510,385	0	2,314,785	13,267,287	17,770,703
Villa Hidalgo	270,774	80,702	275,085	100,802	0	432,358	4,875,217	6,034,938
Villa Pesqueira	129,652	170,164	25,402	76,130	0	72,000	4,675,619	5,148,967
Yécora	252,962	3,921	21,207	171,202	0	0	10,432,182	10,881,474
Total:	\$726,780,761	256,341,064	84,653,064	210,144,601	6,770,848	297,478,539	2,718,175,868	4,300,344,745

INGRESOS MUNICIPALES POR CAPITULO RECIBIDOS DURANTE 2005

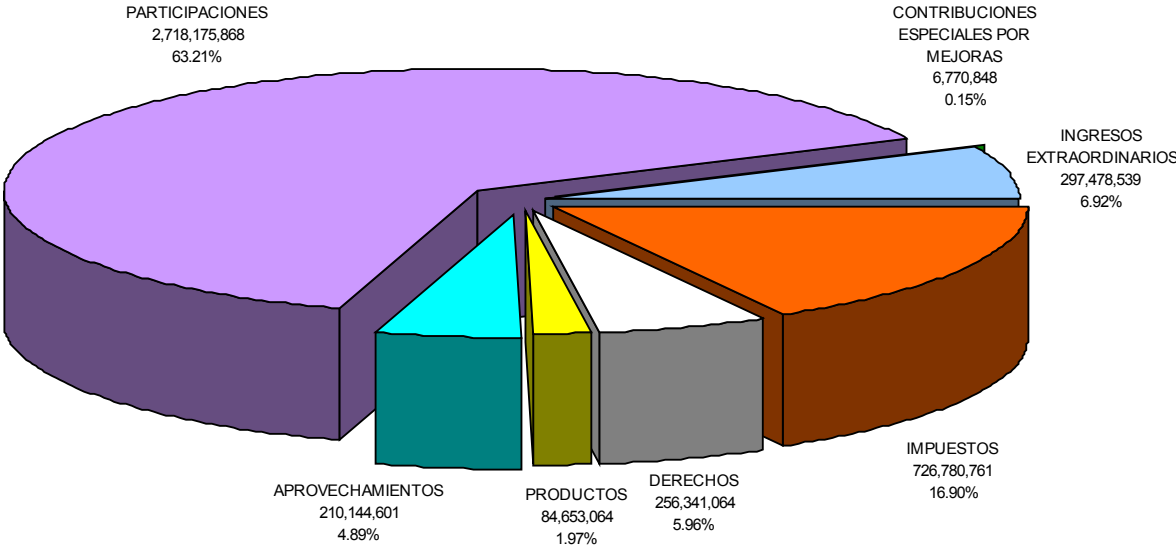

Total de Ingresos Municipales Recibidos: \$4,300,344,745

**EGRESOS MUNICIPALES
2005**

**CUADRO COMPARATIVO DEL GASTO MUNICIPAL POR SU OBJETO
2005**

Instituto Superior de Auditoría y Fiscalización
Cuadro Comparativo de Gasto Municipal por Capítulo Durante el Año 2005

Clave	Objeto del Gasto	Presupuesto	Ejercido	Diferencia	Porcentaje	
					Integral	Relativo
1000	Servicios Personales	\$1,918,712,155	1,911,742,067	6,970,088	(9.37)	0.36
2000	Materiales y Suministros	320,512,168	325,095,923	(4,583,755)	6.16	(1.43)
3000	Servicios Generales	653,839,570	694,767,661	(40,928,091)	55.01	(6.26)
4000	Transferencias de Recursos Fiscales	266,741,132	274,783,024	(8,041,892)	10.81	(3.01)
5000	Bienes Muebles e Inmuebles	132,167,766	141,996,816	(9,829,050)	13.21	(7.44)
6000	Inversiones en Infraestructura para el Desarrollo	541,865,507	568,880,819	(27,015,312)	36.31	(4.99)
7000	Inversiones Productivas	2,744,830	2,126,542	618,288	(0.83)	22.53
8000	Erogaciones Extraordinarias	4,354,343	4,991,182	(636,839)	0.86	(14.63)
9000	Deuda Pública	361,007,915	351,967,088	9,040,827	(12.15)	2.50
Total :		\$4,201,945,386	4,276,351,123	(74,405,737)	100.00	(1.77)

**Egresos Presupuestados y Ejercidos por los Ayuntamientos del Estado de Sonora
durante el Ejercicio Fiscal 2005**

Partida	Presupuesto	Ejercido
SERVICIOS PERSONALES		
1101 Sueldos	740,733,993	739,439,193
1102 Dietas	37,846,383	37,532,843
1104 Plan de previsión social	2,874,975	373,400
1201 Honorarios y Comisiones	27,461,127	26,371,583
1202 Remuneraciones Diversas	6,392,752	6,517,447
1203 Comp. Diversas por Serv. de Caracte Soc.	1,141,698	1,156,153
1204 Remuneraciones por Sustitución del Per.	119,112	90,597
1205 Salario al Personal Eventual	84,233,828	87,803,662
1301 Prima Quinquenal a Pnal. Burocrático	46,279,820	46,261,747
1305 Estímulos al Personal	21,215,974	23,000,122
1306 Prima Vacacional y Dominical	28,345,698	25,249,752
1307 Gratificacion de Fin de Año	156,800,151	154,338,247
1308 Compens Adic Serv. Esp. Pnal. Perm.	224,214,149	225,795,354
1309 Compen Adic. Serv. Esp. Pnal. Eventual	91,735	89,239
1310 Estímulos al Personal de Confianza	33,237,955	33,030,635
1311 Indemnizaciones al Personal	6,115,744	7,052,757
1313 Remuneraciones por Hrs Extraordinarias	55,078,812	57,091,791
1321 Compensac. por Riegos Profesionales	8,199,603	8,176,131
1327 Bono de Despensa	24,597,845	24,490,896
1333 Bono por Puntualidad	5,063,043	5,011,864
1336 Prima dominical	1,493,185	1,372,550
1342 Pensiones y jubilaciones	57,207,899	55,270,627
1343 Aportaciones al Fondo de Ret. del Ayunt.	3,631,229	3,626,147
1401 Cuotas por Serv. Médicos del ISSSTESON	193,187,419	192,971,685
1403 Cuota por Seguro de Vida ISSSTESON	22,384	16,546
1404 Cuotas por Seg. de Ret. ISSSTESON	38,578	28,480
1405 Pagos por Defus., Pens. y Jubilaciones	57,080,686	59,824,237
1406 Asignación para Préstamo a Corto Plazo	11,128	0
1408 Otras Prestaciones de Seguridad Social	60,248,894	57,034,133
1409 Aportaciones al fondo de Retiro	891,116	891,116
1410 Cuotas P/el fondo de Pens. Jub. ISSSTESON	6,811,699	6,841,884
1411 Cuotas IMSS	182,512	127,398
1412 Cuotas INFONAVIT	138,847	113,820
1501 Indemnización por Accidente de Trabajo	27,240	0
1502 Otras Prestaciones	26,091,966	23,749,126
1503 Otros Seg. Carac. Laborar o Econ.	57,355	46,775
1601 Impuesto Sobre Nómina	49,132	3,256
1801 Prevención para incremento de sueldos	1,496,489	950,874
Total Capítulo	1,918,712,155	1,911,742,067
MATERIALES Y SUMINISTROS		
2101 Material de Oficina	13,117,330	13,747,231
2102 Material de Limpieza	4,359,462	4,173,081
2103 Materiales Educativos	427,624	271,137
2104 Materiales y Utiles de Impresión	6,741,590	6,424,378
2105 Mat. y Utiles P/el Proc. de Equip y Bie.	1,311,804	1,264,579

**Egresos Presupuestados y Ejercidos por los Ayuntamientos del Estado de Sonora
durante el Ejercicio Fiscal 2005**

Partida	Presupuesto	Ejercido
2106 Material para Información	111,900	68,261
2110 SOFTWARE	496,579	867,010
2201 Procud. Alimentación P/el Per. Inst.	9,683,504	10,220,185
2202 Alim. de Person. en Proces. de Red, Soc.	923,911	909,817
2204 Produc. Alimen. Para Pob. en desastre	344,416	320,072
2205 Alimentación de Animales	165,055	172,902
2206 Utensilios para el Servicios de Alimenta	95,829	58,519
2207 Adquisición de Agua Potable	207,659	195,529
2302 Refacc. Acc. y Herramientas Menores	47,504,719	46,680,255
2304 Refacc. Acc. Eq. de Comp.	355,925	250,565
2305 Ataúdes Materiales Funerarios	665,165	615,312
2401 Materiales de Construcción	8,545,952	8,168,629
2402 Estructuras y Manufacturas	556,874	465,754
2403 Materiales Complementarios	964,569	862,775
2404 Material Eléctrico y electronico	8,240,187	7,715,189
2501 Sustancias Químicas	320,995	287,341
2502 Plaguicidas, Abonos, Fertilizantes	160,606	131,061
2503 Medicinas y Product. Farmacéuticos	3,554,066	2,970,276
2504 Materiales y Suministros Médicos	358,428	298,733
2505 Materiales y Suministros de Laboratorio	338,476	243,029
2601 Combustibles	186,488,853	193,315,465
2602 Lubricantes y Aditivos	8,702,960	8,611,686
2701 Vestuarios, Uniformes y Blancos	13,676,709	12,983,458
2702 Prendas de Protección	944,157	701,721
2703 Artículos Deportivos	716,041	802,235
2801 Sustancias y Materiales Explosivos	6,230	5,218
2802 Materiales de Seguridad Pública	364,559	219,442
2803 Prendas Protección P/el Cuerpo Seguridad	53,766	1,067,966
2901 Mer. P/su Distr. a la Pob. en caso dest.	6,268	7,113
Total Capítulo	320,512,168	325,095,923

SERVICIOS GENERALES

3101 Servicio Postal	1,346,720	1,271,550
3102 Servicio Telegráfico	11,805	222
3103 Servicio Telefónico	28,501,662	30,306,067
3104 Servicio de Energía Eléctrica	40,006,865	41,479,451
3105 Servicio de Alumbrado Público	167,050,139	177,005,026
3106 Agua Potable	415,386	348,246
3107 Servicio de Agua Potable	680,433	288,007
3108 Servicio de Energía Electrica a Escuelas	17,196	14,048
3110 Servicio Señales Analógicas y Digital	3,708	0
3111 Servicio de Gas	1,031,733	990,663
3112 Servicio de Fumigación	7,200	4,800
3201 Arrendamiento de Inmuebles	6,599,190	6,836,824
3202 Arrend. de Muebles, Maquinaria y Equipo	14,683,193	18,438,808
3203 Arrendamiento de Equipo de Transporte	1,039,163	983,505
3204 Arrendamiento de Equipo Bienes Inform.	1,655	1,100
3205 Arrendamientos Especiales	183,450	185,312

**Egresos Presupuestados y Ejercidos por los Ayuntamientos del Estado de Sonora
durante el Ejercicio Fiscal 2005**

Partida	Presupuesto	Ejercido	
3210	Arrend. de Eq. de limpia y Recol. Basura	4,667,770	4,717,006
3211	Arrendamiento de Maquinaria y Equipo	3,390,701	3,665,676
3212	Arrendamiento de Equipo de Arrastre	3,335,985	3,725,218
3213	Arrendamiento de Equipo para Entrega	5,288,543	5,969,221
3214	Arrendamiento de Equipo de Fotocopiado	633,328	519,232
3301	Asesoría y Capacitación	12,483,870	12,169,014
3302	Estudios e Investigaciones	4,315,324	4,754,344
3303	Servicios de Informática	328,689	478,525
3304	Consultorías	94,725	143,725
3306	Apoyo a Comisarios Ciudadanos	306,000	307,500
3401	Almacenaje Fletes y Maniobras	2,738,001	2,903,072
3402	Gastos Financieros	9,071,542	11,140,317
3403	Seguros y Fianzas	8,266,567	8,191,348
3404	Impuesto de Importación	905,541	530,064
3406	Otros Impuestos y Derechos	8,459,152	8,627,534
3407	Servicios de Vigilancia	705,296	685,552
3408	Patente, Regalías y Otros	8,079	6,095
3409	Gto. Inherentes a la Recaudación	180,612	177,947
3501	Mant. y Conserv. de Mobiliario y Equipo	2,441,157	1,934,184
3502	Mant. y Conserv. de Maquinaria y Equipo	35,595,260	39,386,408
3503	Mant. y Conserv. de Inmuebles	8,135,729	11,192,990
3504	Serv. de Lavandería Higiene y Fumigación	1,138,483	978,075
3505	Mant y Conserv. de Eq. de Transporte	48,306,137	53,714,615
3506	Mant. y Conserv. de Bienes Art. y Cult.	115,069	101,119
3508	Mant. Conserv. Herr. Maq. Instru. Uti Eq	259,175	252,482
3509	Mant. Conserv. de Parques y Jardines	6,087,807	6,213,261
3510	Mant. y Conserv. de Panteones	1,871,568	1,750,129
3511	Conserv. de Alumbrado Público	6,431,042	7,217,559
3512	Conserv. de Tomas de Agua	81,706	74,339
3513	Conserv. de Señales de Tránsito	2,796,082	2,925,775
3514	Instalaciones	503,787	466,428
3515	Manto. y Conserv. de Bienes Informáticos	253,232	206,379
3516	Manto. y Conserv. de Relleno Sanitario	20,446,270	20,421,168
3517	Mantenimiento y Conservación de Equipo D	9,617	8,371
3518	Mantenimiento y Conservación de Equipo D	79,236	58,679
3519	Mtto. y Conserv. de Equipo de Aire Acond	366,467	296,366
3520	Serv. Integ. Lim. y Recco. Resid. Solido	7,484,110	7,484,110
3521	Manto. y Conserv. de Fotocopiadoras	1,265	1,265
3601	Impresiones de Documentos Oficiales	7,976,818	7,891,951
3602	Gasto de Difusión e Imagenes Institu.	14,352,833	15,190,539
3603	Difusión de Serv. Púb. y Campaña de Inf.	14,227,696	16,042,699
3604	Impresiones y Publicaciones oficiales	3,360,958	2,971,387
3605	Gast. de Teletransmisión y Radiotransmisió	10,823,004	10,998,977
3606	Servicios de Telecomunicaciones	239,363	211,765
3607	Gasto de Difusión, Inform y Publ. Ofic.	4,401,087	4,408,119
3701	Pasajes	2,609,673	2,340,059
3702	Viáticos	17,447,040	18,967,915
3703	Gastos de Camino	377,262	337,704

**Egresos Presupuestados y Ejercidos por los Ayuntamientos del Estado de Sonora
durante el Ejercicio Fiscal 2005**

Partida	Presupuesto	Ejercido
3801 Gtos. Ceremoniales y de Orden Social	36,343,756	41,843,136
3802 Congresos, Convenciones y Exposiciones	2,241,725	2,121,791
3803 Gastos de Atención y Promoción	807,299	223,839
3901 Servicios Diversos	9,855,595	9,852,276
3903 Suscripción de Cuotas	1,496,229	1,399,738
3904 Ayudas Culturales y Sociales	1,691,666	1,599,859
3906 Fomento Deportivo	11,371,149	13,724,262
3907 Ayudas Diversas	21,820,364	24,809,492
3908 Becas educativas Otor. P/ Gob. del Mun.	7,605,965	6,846,292
3909 Serv. de Admón. de Imp. Predial	12,505,481	8,498,573
3910 Gastos por Daños a Terceros	1,206,227	1,150,638
3911 Sorteos y Promociones	1,815,958	1,727,425
3912 Preparación de Cuerpos	50,000	18,134
3913 Fosas	50,000	42,370
Total Capítulo	653,839,570	694,767,661

TRANSFERENCIAS DE RECURSOS FISCALES

4101 Apoyo Presup. a Org. e Instituc.	181,484,720	192,417,801
4102 Apoyos a Comisarías y Delagaciones	3,620,915	3,892,306
4103 Acciones sociales básicas	48,637,279	46,434,555
4104 Apoyos para despensas	523,015	651,930
4105 Becas	6,149,605	5,796,963
4106 Ayudas Diversas	7,663,430	7,383,053
4107 Apoyo y Subsidio a la Vivienda	4,250,143	4,042,433
4109 Acciones no sectorizables	1,248	0
4118 Apoyos Presupuestarios a Org. educativos	1,803,453	1,740,153
4201 Aportaciones a la Agricultura	47,860	90,050
4202 Aportaciones a la Industria	3,219,775	3,090,070
4203 Aportaciones a la Ganadería	107,468	80,572
4204 Apoyo al Turismo	14,400	14,400
4205 Apoyo al Comercio	1,500	0
4301 Transferencia para Servicios Personales	7,215,026	7,164,537
4302 Transferencia para Ad. de Mat. y Sum.	1,999,795	1,984,201
4607 Transf. para Inversiones Productivas	1,500	0
Total Capítulo	266,741,132	274,783,024

BIENES MUEBLES E INMUEBLES

5101 Mobiliario de Administración	3,862,103	3,586,302
5102 Equipo de Administración	3,780,028	3,911,658
5103 Equipo Educacional y Recreativo	101,794	84,353
5104 Bienes Artísticos y Culturales	89,179	88,614
5105 Mob. y Eq. Esc Lab. y Talleres	102,483	102,489
5106 Adquisición de Software Computacional	24,150	24,150
5201 Maquinaria y Equipo Agropecuario	412,253	412,463
5202 Maquinaria y Equipo Industrial	1,443,704	1,383,885
5203 Maquinaria y Equipo de Construcción	14,662,267	16,237,915
5204 Eq. Aparatos Comuni. y Telecomunic.	5,049,619	6,622,304
5205 Maquinaria y Equipo Eléctrico	101,125	151,477

**Egresos Presupuestados y Ejercidos por los Ayuntamientos del Estado de Sonora
durante el Ejercicio Fiscal 2005**

Partida	Presupuesto	Ejercido
5206 Eq. de Computación Electrónica	8,598,098	8,839,369
5207 Adquisición de Señales de Tránsito	176,478	142,161
5208 Eq. de limpieza y recolección de basura	17,881,898	14,730,419
5301 Vehículos y Equipo Terrestre	12,481,001	19,335,077
5401 Equipo Médico	100,593	101,157
5402 Instrumental Médico	10,971	10,971
5501 Herramientas	639,460	680,620
5502 Refacciones y Accesorios Mayores	314,141	230,930
5701 Edificios y Locales	279,387	279,387
5702 Terrenos	43,703,620	43,949,911
5703 Adjudic. Exprop. Indemni. de Inmueb	806,117	797,117
5801 Equipo de Seguridad Pública	135,466	40,716
5802 Vehículos para Seguridad Pública	17,411,831	20,253,371
Total Capítulo	132,167,766	141,996,816

INVERSIONES EN INFRAESTRUCTURA PARA EL DESARROLLO

6101 Municipal directo	31,571,296	36,615,250
6102 Normal convenio	1,212,996	4,403,058
6104 Programa de empleo temporal	979,499	501,790
6105 Financiamiento a través de créd. Banobr.	120	0
6106 Finan. a través de créd. con otras inst.	29,494,380	29,494,260
6107 Fond. de Apot. para la Inf. Soc. Mpal.	187,815,008	207,756,198
6108 Trans. P/Prog. de Inv. de Ob. Publicas	8,673,638	8,153,142
6109 Prog. de Ahor. y Sub. P/Vivi. Progresiva	38,900	7,368
6110 Obras Financiadas por COFIDAN	13,250,000	13,226,488
6206 Obras públicas mpal. por administración	148,756,273	150,528,966
6207 Obras públicas mpal. por concertación	10,029,092	7,463,133
6208 Obras públicas municipales por contrato	93,609,507	94,508,389
6209 Convenio Estado-Municipio	14,150,891	13,927,620
6210 Estudio de pre-inversión	500	18,419
6302 Aport. de la comun. prog. de inversión	100,100	192,031
6303 Aportaciones Comunidad F.I.S.M.	2,183,307	2,084,707
Total Capítulo	541,865,507	568,880,819

INVERSIONES PRODUCTIVAS

7101 Créditos Directos para Act. Productivas	1,999,130	1,996,810
7301 Inv. en Promoción del Desarr. Túrísticos	165,700	73,732
7302 Inv. en Prom. del Desarr. Indus. Com.	180,000	0
7304 Transferencias para Inv. Productivas	400,000	56,000
Total Capítulo	2,744,830	2,126,542

EROGACIONES EXTRAORDINARIAS

8101 Previsión para Programas Adicionales	1,360	0
8102 Erogaciones Imprevistas	4,236,760	4,895,683
8104 Previsión para Situaciones de Emerg.	116,223	95,499
Total Capítulo	4,354,343	4,991,182

**Egresos Presupuestados y Ejercidos por los Ayuntamientos del Estado de Sonora
durante el Ejercicio Fiscal 2005**

Partida	Presupuesto	Ejercido
DEUDA PUBLICA		
9101 Amortización del Pasivo	226,136,101	219,446,546
9102 Pago de Intereses	97,759,925	98,572,172
9103 Amortización de Crédito Banobras	7,486,329	7,859,314
9105 Amortización a Corto Plazo	5,951,883	1,916,857
9107 Amortización de Línea de Crédito	133,914	133,794
9201 Adefas por Servicios Personales	9,314,212	10,085,659
9202 Adefas por Concep. Dist. Serv. Pnales.	13,210,629	13,234,136
9203 Dev. por Adquisición de Bienes M. E. I.	225,794	152,271
9205 Dev. por Cobro Indeb. de Imp. y Derecho	769,928	566,339
9901 Ejercicio por Regularizar	19,200	0
Total Capítulo	361,007,915	351,967,088
Gran Total	4,201,945,386	4,276,351,123

COMPARATIVO DE GASTO MUNICIPAL POR CAPITULO DURANTE 2005

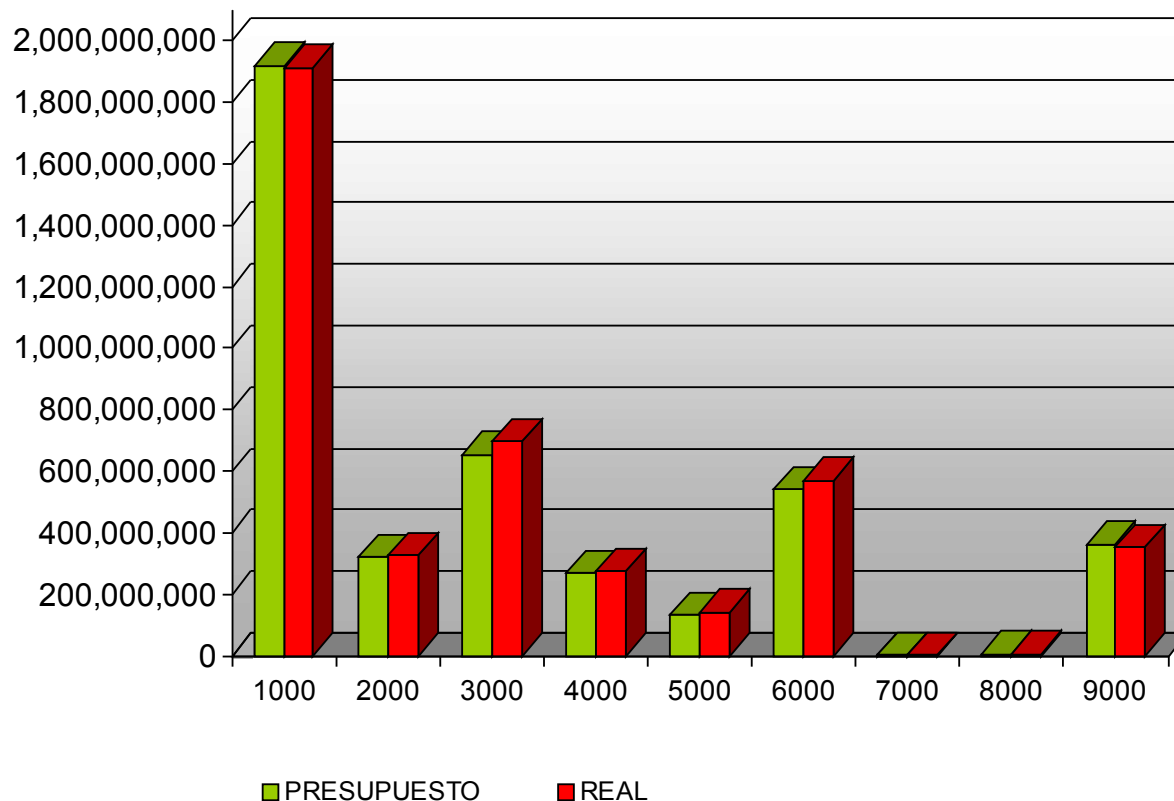

Nota: Los Capítulos son los siguientes:

- 1000 Servicios Personales
- 2000 Materiales y Suministros
- 3000 Servicios Generales
- 4000 Transferencias de Recursos Fiscales
- 5000 Bienes Muebles e Inmuebles
- 6000 Inversiones en Infraestructura para el Desarrollo
- 7000 Inversiones Productivas
- 8000 Erogaciones Extraordinarias
- 9000 Deuda Pública

**GASTO CORRIENTE Y GASTO DE INVERSION DURANTE
2005**

Instituto Superior de Auditoría y Fiscalización
Cuadro que Muestra el Gasto Corriente y Gasto de Inversión de los Municipios
del Estado Durante el Año 2005

Municipio	Gasto Corriente			Gasto de Inversión		Deuda Pública	
	TOTAL	\$	%	\$	%	\$	%
Aconchi	\$6,074,751	5,304,662	87	604,014	10	166,075	3
Agua Prieta	133,726,326	79,826,954	60	46,553,199	35	7,346,173	5
Alamos	53,833,873	35,019,070	65	17,187,940	32	1,626,863	3
Altar	12,307,457	10,955,127	89	1,089,128	9	263,202	2
Arivechi	5,112,309	4,379,608	85	697,601	14	35,100	1
Arizpe	8,002,248	6,941,573	87	996,645	12	64,030	1
Atil	4,396,595	4,102,077	93	294,518	7	0	0
Bacadéhuachi	5,033,676	4,210,816	84	822,860	16	0	0
Bacanora	5,053,101	4,730,701	93	286,124	6	36,276	1
Bacerac	5,248,545	4,265,640	81	975,089	19	7,816	0
Bacoachi	5,027,136	4,413,359	88	291,895	6	321,882	6
Bácum	38,418,983	31,320,045	81	6,430,458	17	668,480	2
Banámichi	4,929,665	4,529,700	91	375,273	8	24,692	1
Baviácora	8,187,785	7,081,221	87	1,090,176	13	16,388	0
Bavispe	5,002,463	4,323,370	86	679,093	14	0	0
Benito Juárez	28,920,079	23,478,980	81	5,441,099	19	0	0
Benjamín Hill	11,005,937	10,246,198	93	550,262	5	209,477	2
Caborca	114,128,020	90,829,264	80	15,006,907	13	8,291,849	7
Cajeme	600,027,214	386,060,128	64	166,573,143	28	47,393,943	8
Cananea	61,294,400	51,963,048	85	7,544,081	12	1,787,271	3
Carbó	9,067,977	7,967,310	87	868,109	10	232,558	3
La Colorada	6,293,135	4,747,739	75	1,545,396	25	0	0
Cucurpe	5,497,360	4,081,424	74	1,415,936	26	0	0
Cumpas	11,396,499	9,296,569	81	1,928,918	17	171,012	2
Divisaderos	3,896,424	3,423,404	88	426,506	11	46,514	1
Empalme	79,985,507	65,680,911	82	9,846,819	12	4,457,777	6
Etchojoa	88,086,597	66,838,873	76	18,300,132	21	2,947,592	3
Fronteras	13,623,912	10,584,433	78	3,039,479	22	0	0
Gral. Plutarco Elías Calles	28,090,159	23,535,494	84	3,453,619	12	1,101,046	4
Granados	4,480,016	4,207,263	94	264,286	6	8,467	0
Guaymas	239,737,043	187,112,466	78	33,005,502	14	19,619,075	8
Hermosillo	1,127,194,052	827,571,726	73	178,206,386	16	121,415,940	11
Huachinera	4,933,109	4,241,230	86	684,063	14	7,816	0
Huásabas	4,650,415	4,356,357	94	284,157	6	9,901	0
Huatabampo	108,906,131	77,671,642	72	25,366,264	23	5,868,225	5
Huépac	4,383,173	3,850,613	88	532,560	12	0	0
Imuris	15,310,316	13,608,995	89	1,188,373	8	512,948	3
Magdalena	42,211,959	35,618,308	85	6,003,578	14	590,073	1

Instituto Superior de Auditoría y Fiscalización
Cuadro que Muestra el Gasto Corriente y Gasto de Inversión de los Municipios
del Estado Durante el Año 2005

Municipio	Gasto Corriente			Gasto de Inversión		Deuda Pública	
	TOTAL	\$	%	\$	%	\$	%
Mazatán	4,994,080	4,687,801	94	237,523	5	68,756	1
Moctezuma	8,293,637	7,435,140	89	715,138	9	143,359	2
Naco	13,710,430	10,880,481	79	2,483,101	18	346,848	3
Nácori Chico	6,190,818	5,663,831	92	515,316	8	11,671	0
Nacozari de García	29,023,620	25,926,132	89	1,382,674	5	1,714,814	6
Navojoa	343,072,964	182,404,369	53	56,717,644	17	103,950,951	30
Nogales	326,867,932	259,373,460	80	56,460,851	17	11,033,621	3
Onavas	3,557,198	3,385,279	95	171,919	5	0	0
Opodepe	7,530,910	5,809,785	77	1,711,896	23	9,229	0
Oquitoa	4,185,348	3,918,905	93	158,757	4	107,686	3
Pitiquito	13,993,603	12,879,715	92	1,113,888	8	0	0
Puerto Peñasco	155,719,932	131,757,534	85	18,722,567	12	5,239,831	3
Quiriego	8,360,394	6,423,152	77	1,937,242	23	0	0
Rayón	5,984,525	5,093,113	85	891,412	15	0	0
Rosario	12,872,973	8,316,582	65	4,499,024	35	57,367	0
Sahuaripa	16,538,036	12,607,567	76	3,644,167	22	286,302	2
San Felipe de Jesús	4,001,177	3,455,195	86	350,991	9	194,991	5
San Ignacio Río Muerto	20,271,177	17,215,371	85	2,734,338	13	321,468	2
San Javier	3,848,889	3,563,145	93	285,744	7	0	0
San Luis Río Colorado	257,596,932	212,367,379	82	43,530,361	17	1,699,192	1
San Miguel de Horcasitas	8,658,346	7,005,469	81	1,640,792	19	12,085	0
San Pedro de la Cueva	5,772,252	4,858,111	84	905,351	16	8,790	0
Santa Ana	25,117,595	23,099,758	92	1,661,421	7	356,416	1
Santa Cruz	5,848,328	4,749,353	81	1,092,462	19	6,513	0
Sáric	5,600,740	4,658,307	83	877,416	16	65,017	1
Soyopa	5,130,579	4,463,292	87	658,169	13	9,118	0
Suaqui Grande	4,098,044	3,753,576	92	344,468	8	0	0
Tepache	5,142,604	4,688,384	91	440,543	9	13,677	0
Trincheras	5,671,322	4,832,966	86	649,528	11	188,828	3
Tubutama	5,601,312	4,963,002	89	508,130	9	130,180	2
Ures	18,302,973	13,514,868	74	4,076,959	22	711,146	4
Villa Hidalgo	5,842,899	5,021,230	86	821,669	14	0	0
Villa Pesqueira	4,822,045	4,470,707	93	341,706	7	9,632	0
Yécora	10,653,162	8,353,489	79	2,278,534	21	21,139	0
Total:	\$4,276,351,123	3,149,972,746	74	774,411,289	18	351,967,088	8

GASTO CORRIENTE, GASTO DE INVERSION Y DEUDA PUBLICA DE 2005

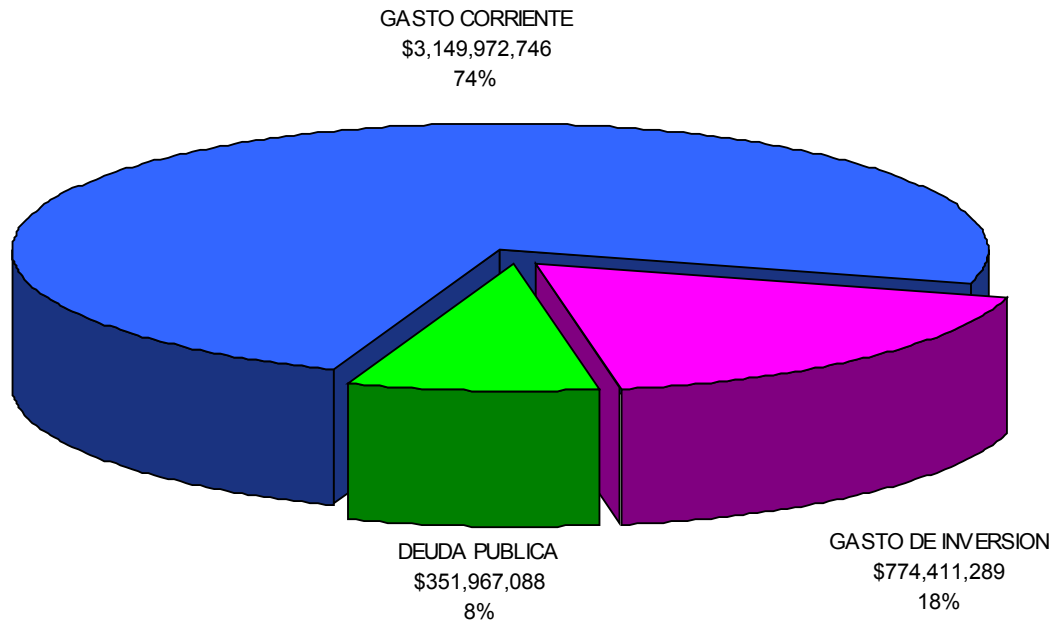

Total del Gasto Municipal Ejercido \$4,276,351,123

Dentro de la clasificación de Gasto Corriente, se consideran los capítulos de Servicios Personales, Materiales y Suministros, Transferencias de Recursos Fiscales y Erogaciones Extraordinarias.

Se considerarán dentro de la clasificación de Gasto de Inversión, los capítulos de Transferencias de Recursos Fiscales, Bienes Muebles e Inmuebles, Inversiones en Infraestructura para el Desarrollo e Inversiones Productivas.

Dentro de la clasificación en el capítulo 9000 Deuda Pública, se consideran las amortizaciones y pago de intereses en el servicio de la Deuda Pública.

**GASTO MUNICIPAL POR CAPITULO EJERCIDO DURANTE
2005**

Instituto Superior de Auditoría y Fiscalización
Resumen del Gasto Municipal por Capítulo Durante el Año 2005

Municipio	1000	2000	3000	4000	5000	6000	7000	8000	9000	Total
	Servicios	Materiales y	Servicios	Transf. de	Bienes Mueb.	Inv. en Infr.	Inversiones	Erogaciones	Deuda	
	Personales	Suministros	Generales	Rec. Fiscales	e Inmuebl.	para el Des.	Productivas	Extraord.	Pública	
Aconchi	\$2,916,386	535,180	1,381,063	657,455	10,000	408,592	0	0	166,075	6,074,751
Agua Prieta	40,799,888	8,125,868	25,026,514	7,393,045	1,544,333	43,490,505	0	0	7,346,173	133,726,326
Alamos	23,731,830	4,490,214	5,437,288	3,256,108	1,129,471	14,153,830	0	8,269	1,626,863	53,833,873
Altar	6,913,301	1,409,219	2,551,999	204,069	173,447	781,479	0	10,741	263,202	12,307,457
Arivechi	2,603,548	658,300	980,419	141,275	10,825	682,842	0	0	35,100	5,112,309
Arizpe	3,929,178	609,320	1,740,921	860,420	168,417	629,962	0	0	64,030	8,002,248
Atil	2,386,617	458,646	1,179,078	132,967	168,400	70,887	0	0	0	4,396,595
Bacadéhuachi	2,176,693	615,909	1,186,799	310,961	203,818	539,496	0	0	0	5,033,676
Bacanora	2,970,578	622,302	1,021,701	192,965	16,061	193,218	0	0	36,276	5,053,101
Bacerac	2,002,803	346,789	1,388,418	650,292	12,500	839,927	0	0	7,816	5,248,545
Bacoachi	2,556,569	326,644	1,176,196	443,280	29,377	173,188	0	0	321,882	5,027,136
Bácum	18,976,503	3,937,681	7,978,079	502,862	1,744,885	4,610,493	0	0	668,480	38,418,983
Banámichi	2,514,130	479,199	784,356	937,204	17,278	172,806	0	0	24,692	4,929,665
Baviácora	3,503,375	947,511	2,244,131	386,204	626,900	463,276	0	0	16,388	8,187,785
Bavispe	1,865,047	395,160	1,825,797	315,274	55,650	545,535	0	0	0	5,002,463
Benito Juárez	16,635,476	2,064,067	4,535,293	1,244,224	755,747	3,595,272	90,000	0	0	28,920,079
Benjamín Hill	7,600,594	517,557	1,943,113	436,258	4,272	294,666	0	0	209,477	11,005,937
Caborca	55,449,450	8,051,804	23,390,665	7,879,507	1,738,902	9,325,843	0	0	8,291,849	114,128,020
Cajeme	229,357,477	61,357,343	78,832,735	23,089,599	25,556,767	133,639,350	800,000	0	47,393,943	600,027,214
Cananea	33,436,709	4,029,241	10,245,503	5,120,628	437,240	6,172,944	0	64,864	1,787,271	61,294,400
Carbó	4,684,603	776,885	1,578,008	1,210,057	1,434	584,432	0	0	232,558	9,067,977
La Colorada	1,932,928	1,064,669	1,376,329	498,863	75,634	1,344,712	0	0	0	6,293,135
Cucurpe	2,508,185	463,451	977,852	207,979	0	1,339,893	0	0	0	5,497,360
Cumpas	5,569,153	1,327,882	2,046,851	507,087	39,849	1,651,470	0	83,195	171,012	11,396,499
Divisaderos	2,095,268	551,654	679,935	176,976	8,125	337,952	0	0	46,514	3,896,424
Empalme	40,294,275	4,783,532	16,609,406	5,220,004	4,806,195	3,759,647	0	54,671	4,457,777	79,985,507
Etchojoa	41,676,496	5,038,828	15,216,189	4,907,360	429,043	17,621,089	250,000	0	2,947,592	88,086,597
Fronteras	5,594,572	1,711,131	2,613,823	1,026,304	99,074	2,579,008	0	0	0	13,623,912
Gral. Plutarco Elías Calles	15,924,443	2,112,172	4,838,705	1,041,889	575,828	2,466,229	0	29,847	1,101,046	28,090,159
Granados	2,637,556	374,213	939,939	322,313	54,699	142,829	0	0	8,467	4,480,016
Guaymas	133,202,191	19,121,549	32,532,356	2,256,370	6,157,198	26,764,062	0	84,242	19,619,075	239,737,043
Hermosillo	504,237,158	51,345,841	170,056,374	116,947,200	52,562,246	109,772,483	856,810	0	121,415,940	1,127,194,052
Huachinera	2,391,668	312,719	1,205,471	466,547	3,500	545,388	0	0	7,816	4,933,109
Huásabas	2,224,032	783,370	1,157,487	191,468	0	284,157	0	0	9,901	4,650,415
Huatabampo	53,166,174	8,191,816	13,133,278	7,331,774	6,079,589	15,135,275	0	0	5,868,225	108,906,131
Huépac	2,212,223	319,709	1,119,221	264,699	210,586	256,735	0	0	0	4,383,173
Imuris	9,269,932	1,745,787	2,546,863	524,824	7,370	702,592	0	0	512,948	15,310,316
Magdalena	24,048,879	3,235,249	7,532,427	1,340,816	1,568,707	3,781,814	0	113,994	590,073	42,211,959
Mazatlán	2,802,337	550,426	1,177,168	194,204	48,837	152,352	0	0	68,756	4,994,080
Moctezuma	4,807,793	601,905	1,908,142	237,648	26,668	568,122	0	0	143,359	8,293,637
Naco	6,169,043	1,496,356	2,413,254	990,040	8,644	2,286,245	0	0	346,848	13,710,430
Nácori Chico	3,488,942	682,649	1,250,050	242,740	5,958	508,808	0	0	11,671	6,190,818
Nacoziari de García	17,555,404	2,237,103	5,875,687	783,628	52,352	804,632	0	0	1,714,814	29,023,620
Navojoa	113,779,022	17,149,662	36,662,177	18,350,682	7,605,191	41,358,615	0	4,216,664	103,950,951	343,072,964

Instituto Superior de Auditoría y Fiscalización
Resumen del Gasto Municipal por Capítulo Durante el Año 2005

Municipio	1000	2000	3000	4000	5000	6000	7000	8000	9000	Total
	Servicios	Materiales y	Servicios	Transf. de	Bienes Mueb.	Inv. en Infr.	Inversiones	Erogaciones	Deuda	
	Personales	Suministros	Generales	Rec. Fiscales	e Inmuebl.	para el Des.	Productivas	Extraord.	Pública	
Nogales	145,062,836	34,506,875	66,023,456	19,839,282	8,821,893	41,430,811	0	149,158	11,033,621	326,867,932
Onavas	2,116,686	356,321	780,200	167,702	0	136,289	0	0	0	3,557,198
Opodepe	3,118,797	1,001,974	1,382,611	505,876	1,047,666	464,757	0	0	9,229	7,530,910
Oquitoa	2,528,305	416,143	930,925	125,722	7,600	68,967	0	0	107,686	4,185,348
Pitiquito	7,423,139	1,502,188	2,294,362	1,944,064	30,497	799,353	0	0	0	13,993,603
Puerto Peñasco	61,379,575	15,801,539	45,093,757	10,349,091	6,887,086	10,969,053	0	0	5,239,831	155,719,932
Quiriego	3,689,795	900,181	1,438,587	575,618	343,374	1,412,839	0	0	0	8,360,394
Rayón	2,356,752	545,416	1,785,354	510,347	78,396	708,260	0	0	0	5,984,525
Rosario	4,816,946	1,409,776	1,727,154	964,296	152,025	3,745,409	0	0	57,367	12,872,973
Sahuaripa	7,049,044	957,433	3,015,932	1,865,987	209,425	3,042,895	0	111,018	286,302	16,538,036
San Felipe de Jesús	2,027,398	408,481	889,790	156,145	216,378	107,994	0	0	194,991	4,001,177
San Ignacio Río Muerto	12,405,801	2,242,168	2,513,402	409,700	163,059	2,215,579	0	0	321,468	20,271,177
San Javier	2,128,478	410,784	970,769	118,786	7,698	212,374	0	0	0	3,848,889
San Luis Río Colorado	132,999,437	27,242,718	40,863,927	12,060,600	7,884,327	34,716,999	129,732	0	1,699,192	257,596,932
San Miguel de Horcasitas	3,833,805	996,532	2,048,482	298,687	220,000	1,248,755	0	0	12,085	8,658,346
San Pedro de la Cueva	2,763,114	617,433	1,188,124	314,509	34,323	845,959	0	0	8,790	5,772,252
Santa Ana	14,751,031	1,426,394	6,018,943	1,095,345	77,117	1,342,415	0	49,934	356,416	25,117,595
Santa Cruz	2,287,659	972,418	1,305,507	196,618	245,653	833,960	0	0	6,513	5,848,328
Sáric	2,588,320	722,276	1,141,810	387,302	69,713	626,302	0	0	65,017	5,600,740
Soyopa	2,577,367	518,876	1,236,749	130,300	1,674	656,495	0	0	9,118	5,130,579
Suaqui Grande	2,468,068	294,958	528,580	532,453	0	273,985	0	0	0	4,098,044
Tepache	2,823,559	718,472	1,039,041	178,419	2,450	366,986	0	0	13,677	5,142,604
Trincheras	2,873,798	462,519	1,143,965	422,136	102,025	478,051	0	0	188,828	5,671,322
Tubutama	2,920,958	725,834	1,110,675	325,112	20,000	368,552	0	0	130,180	5,601,312
Ures	8,185,861	1,340,615	3,827,594	599,644	155,793	3,467,735	0	14,585	711,146	18,302,973
Villa Hidalgo	2,923,755	643,721	1,187,494	360,447	219,997	507,485	0	0	0	5,842,899
Villa Pesqueira	2,500,201	684,906	1,088,650	285,036	37,823	215,797	0	0	9,632	4,822,045
Yécora	4,543,153	1,312,460	1,894,761	667,731	129,807	2,084,111	0	0	21,139	10,653,162
Total:	\$1,911,742,067	325,095,923	694,767,661	274,783,024	141,996,816	568,880,819	2,126,542	4,991,182	351,967,088	4,276,351,123

GASTO MUNICIPAL POR CAPITULO EJERCIDO DURANTE 2005

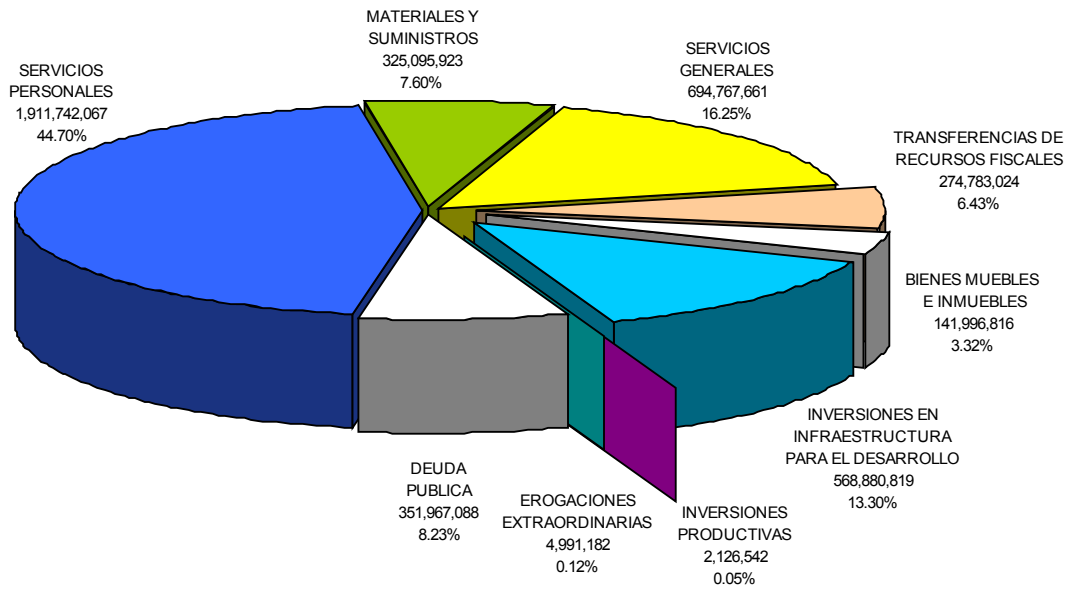

Total de Egresos Municipales Ejercidos \$4,276,351,123

INGRESO - GASTO
2005

Instituto Superior de Auditoría y Fiscalización
Cuadro que Muestra los Ingresos y Egresos de los Municipios
del Estado en el Año 2005

Municipio	Ingresos	Gasto	Resultado
Aconchi	\$5,701,398	6,074,751	(373,353)
Agua Prieta	134,029,982	133,726,326	303,656
Alamos	54,240,917	53,833,873	407,044
Altar	13,021,416	12,307,457	713,959
Arivechi	5,156,090	5,112,309	43,781
Arizpe	8,142,396	8,002,248	140,148
Atil	4,397,821	4,396,595	1,226
Bacadéhuachi	4,912,981	5,033,676	(120,695)
Bacanora	4,635,500	5,053,101	(417,601)
Bacerac	5,336,920	5,248,545	88,375
Bacoachi	5,284,789	5,027,136	257,653
Bácum	38,477,424	38,418,983	58,441
Banámichi	4,945,517	4,929,665	15,852
Baviácora	8,624,714	8,187,785	436,929
Bavispe	5,279,645	5,002,463	277,182
Benito Juárez	30,841,218	28,920,079	1,921,139
Benjamín Hill	11,554,868	11,005,937	548,931
Caborca	114,172,206	114,128,020	44,186
Cajeme	598,109,736	600,027,214	(1,917,478)
Cananea	59,106,153	61,294,400	(2,188,247)
Carbó	10,242,209	9,067,977	1,174,232
La Colorada	6,650,221	6,293,135	357,086
Cucurpe	5,661,507	5,497,360	164,147
Cumpas	10,999,943	11,396,499	(396,556)
Divisaderos	4,060,900	3,896,424	164,476
Empalme	85,849,352	79,985,507	5,863,845
Etchojoa	82,421,676	88,086,597	(5,664,921)
Fronteras	12,919,303	13,623,912	(704,609)
Gral. Plutarco Elías Calles	27,518,949	28,090,159	(571,210)
Granados	4,607,010	4,480,016	126,994
Guaymas	239,818,087	239,737,043	81,044
Hermosillo	1,150,322,319	1,127,194,052	23,128,267
Huachinera	4,978,942	4,933,109	45,833
Huásabas	4,650,928	4,650,415	513
Huatabampo	116,746,557	108,906,131	7,840,426
Huépac	4,765,419	4,383,173	382,246
Imuris	16,096,067	15,310,316	785,751
Magdalena	45,116,783	42,211,959	2,904,824

Instituto Superior de Auditoría y Fiscalización
Cuadro que Muestra los Ingresos y Egresos de los Municipios
del Estado en el Año 2005

Municipio	Ingresos	Gasto	Resultado
Mazatán	4,918,173	4,994,080	(75,907)
Moctezuma	8,732,657	8,293,637	439,020
Naco	12,929,457	13,710,430	(780,973)
Nácori Chico	6,683,266	6,190,818	492,448
Nacozari de García	29,263,423	29,023,620	239,803
Navojoa	334,658,923	343,072,964	(8,414,041)
Nogales	310,258,401	326,867,932	(16,609,531)
Onavas	4,006,810	3,557,198	449,612
Opodepe	8,124,134	7,530,910	593,224
Oquitoa	4,117,122	4,185,348	(68,226)
Pitiquito	13,831,083	13,993,603	(162,520)
Puerto Peñasco	169,590,915	155,719,932	13,870,983
Quiriego	8,117,434	8,360,394	(242,960)
Rayón	5,743,086	5,984,525	(241,439)
Rosario	12,660,566	12,872,973	(212,407)
Sahuaripa	16,363,545	16,538,036	(174,491)
San Felipe de Jesús	3,889,641	4,001,177	(111,536)
San Ignacio Río Muerto	18,765,696	20,271,177	(1,505,481)
San Javier	4,012,117	3,848,889	163,228
San Luis Río Colorado	257,143,273	257,596,932	(453,659)
San Miguel de Horcasitas	8,826,560	8,658,346	168,214
San Pedro de la Cueva	6,021,122	5,772,252	248,870
Santa Ana	23,978,315	25,117,595	(1,139,280)
Santa Cruz	5,978,518	5,848,328	130,190
Sáric	5,736,078	5,600,740	135,338
Soyopa	5,303,896	5,130,579	173,317
Suaqui Grande	4,783,461	4,098,044	685,417
Tepache	5,428,850	5,142,604	286,246
Trincheras	5,811,109	5,671,322	139,787
Tubutama	5,433,169	5,601,312	(168,143)
Ures	17,770,703	18,302,973	(532,270)
Villa Hidalgo	6,034,938	5,842,899	192,039
Villa Pesqueira	5,148,967	4,822,045	326,922
Yécora	10,881,474	10,653,162	228,312
Total:	\$4,300,344,745	4,276,351,123	23,993,622

**CUADRO COMPARATIVO PRESUPUESTAL DE INGRESOS Y EGRESOS
AUTORIZADOS CONTRA LOS REALES EN 2005**

Instituto Superior de Auditoría y Fiscalización
Comparativo Presupuestal de Ingresos y Egresos Autorizados contra los Reales en el año 2005

Municipio	Presupuesto de Ingresos			Presupuesto de Egresos		
	Autorizado	Recibido	Diferencia	Autorizado	Ejercido	Diferencia
Aconchi	\$5,374,152	5,701,398	327,246	5,374,152	6,074,751	(700,599)
Agua Prieta	92,603,008	134,029,982	41,426,974	133,726,326	133,726,326	-
Alamos	50,355,668	54,240,917	3,885,249	50,355,668	53,833,873	(3,478,205)
Altar	13,204,152	13,021,416	(182,736)	13,204,152	12,307,457	896,695
Arivechi	4,901,970	5,156,090	254,120	4,901,970	5,112,309	(210,339)
Arizpe	8,164,856	8,142,396	(22,460)	8,234,025	8,002,248	231,777
Atil	3,845,995	4,397,821	551,826	3,845,995	4,396,595	(550,600)
Bacadéhuachi	4,446,723	4,912,981	466,258	4,446,723	5,033,676	(586,953)
Bacanora	4,351,778	4,635,500	283,722	4,625,075	5,053,101	(428,026)
Bacercac	5,019,189	5,336,920	317,731	5,333,340	5,248,545	84,795
Bacoachi	4,936,690	5,284,789	348,099	4,936,690	5,027,136	(90,446)
Bácum	34,603,063	38,477,424	3,874,361	38,414,654	38,418,983	(4,329)
Banámichi	4,864,680	4,945,517	80,837	4,932,303	4,929,665	2,638
Baviácora	7,885,643	8,624,714	739,071	8,186,949	8,187,785	(836)
Bavispe	4,921,282	5,279,645	358,363	5,279,645	5,002,463	277,182
Benito Juárez	29,402,227	30,841,218	1,438,991	29,402,227	28,920,079	482,148
Benjamín Hill	10,127,088	11,554,868	1,427,780	10,127,088	11,005,937	(878,849)
Caborca	102,824,158	114,172,206	11,348,048	111,176,312	114,128,020	(2,951,708)
Cajeme	555,558,454	598,109,736	42,551,282	598,669,920	600,027,214	(1,357,294)
Cananea	54,523,536	59,106,153	4,582,617	61,195,335	61,294,400	(99,065)
Carbó	8,024,223	10,242,209	2,217,986	8,024,223	9,067,977	(1,043,754)
La Colorada	6,559,835	6,650,221	90,386	6,559,835	6,293,135	266,700
Cucurpe	4,123,410	5,661,507	1,538,097	4,123,410	5,497,360	(1,373,950)
Cumpas	11,808,823	10,999,943	(808,880)	12,237,029	11,396,499	840,530
Divisaderos	3,913,773	4,060,900	147,127	3,913,773	3,896,424	17,349
Empalme	74,807,918	85,849,352	11,041,434	78,503,031	79,985,507	(1,482,476)
Etchojoa	77,287,044	82,421,676	5,134,632	80,787,044	88,086,597	(7,299,553)
Fronteras	11,786,890	12,919,303	1,132,413	11,388,036	13,623,912	(2,235,876)
Gral. Plutarco Elías Calles	25,679,370	27,518,949	1,839,579	26,882,251	28,090,159	(1,207,908)
Granados	4,147,113	4,607,010	459,897	4,621,469	4,480,016	141,453
Guaymas	218,394,050	239,818,087	21,424,037	241,702,548	239,737,043	1,965,505
Hermosillo	1,023,734,369	1,150,322,319	126,587,950	1,148,691,907	1,127,194,052	21,497,855
Huachinera	4,708,873	4,978,942	270,069	4,978,942	4,933,109	45,833
Huásabas	4,360,011	4,650,928	290,917	4,642,150	4,650,415	(8,265)
Huatabampo	107,004,591	116,746,557	9,741,966	116,611,781	108,906,131	7,705,650
Huépac	4,236,855	4,765,419	528,564	4,236,855	4,383,173	(146,318)
Imuris	14,468,060	16,096,067	1,628,007	14,468,060	15,310,316	(842,256)
Magdalena	37,262,110	45,116,783	7,854,673	37,262,110	42,211,959	(4,949,849)
Mazatán	4,561,437	4,918,173	356,736	4,903,747	4,994,080	(90,333)

Instituto Superior de Auditoría y Fiscalización
Comparativo Presupuestal de Ingresos y Egresos Autorizados contra los Reales en el año 2005

Municipio	Presupuesto de Ingresos			Presupuesto de Egresos		
	Autorizado	Recibido	Diferencia	Autorizado	Ejercido	Diferencia
Moctezuma	8,369,388	8,732,657	363,269	9,059,398	8,293,637	765,761
Naco	11,562,752	12,929,457	1,366,705	12,337,690	13,710,430	(1,372,740)
Nácori Chico	6,676,738	6,683,266	6,528	6,174,076	6,190,818	(16,742)
Nacozari de García	25,852,826	29,263,423	3,410,597	25,852,826	29,023,620	(3,170,794)
Navojoa	217,601,121	334,658,923	117,057,802	323,877,463	343,072,964	(19,195,501)
Nogales	283,312,826	310,258,401	26,945,575	319,791,406	326,867,932	(7,076,526)
Onavas	3,655,969	4,006,810	350,841	3,318,360	3,557,198	(238,838)
Opodepe	6,465,313	8,124,134	1,658,821	6,861,823	7,530,910	(669,087)
Oquitoa	3,668,166	4,117,122	448,956	3,668,166	4,185,348	(517,182)
Pitiquito	13,355,237	13,831,083	475,846	13,355,237	13,993,603	(638,366)
Puerto Peñasco	123,897,100	169,590,915	45,693,815	122,452,767	155,719,932	(33,267,165)
Quiriego	7,581,940	8,117,434	535,494	7,581,940	8,360,394	(778,454)
Rayón	4,780,467	5,743,086	962,619	4,780,467	5,984,525	(1,204,058)
Rosario	11,251,925	12,660,566	1,408,641	11,251,925	12,872,973	(1,621,048)
Sahuaripa	13,609,662	16,363,545	2,753,883	16,087,087	16,538,036	(450,949)
San Felipe de Jesús	3,667,811	3,889,641	221,830	3,920,622	4,001,177	(80,555)
San Ignacio Río Muerto	19,876,027	18,765,696	(1,110,331)	19,876,027	20,271,177	(395,150)
San Javier	3,603,379	4,012,117	408,738	3,603,379	3,848,889	(245,510)
San Luis Río Colorado	224,851,933	257,143,273	32,291,340	254,712,691	257,596,932	(2,884,241)
San Miguel de Horcasitas	7,479,431	8,826,560	1,347,129	8,657,890	8,658,346	(456)
San Pedro de la Cueva	5,172,649	6,021,122	848,473	5,771,867	5,772,252	(385)
Santa Ana	23,695,330	23,978,315	282,985	25,974,083	25,117,595	856,488
Santa Cruz	5,008,873	5,978,518	969,645	5,855,448	5,848,328	7,120
Sáric	5,512,113	5,736,078	223,965	5,512,113	5,600,740	(88,627)
Soyopa	5,008,951	5,303,896	294,945	5,008,951	5,130,579	(121,628)
Suaqui Grande	4,153,870	4,783,461	629,591	4,153,870	4,098,044	55,826
Tepache	5,180,465	5,428,850	248,385	5,469,081	5,142,604	326,477
Trincheras	4,952,879	5,811,109	858,230	4,952,879	5,671,322	(718,443)
Tubutama	4,988,308	5,433,169	444,861	4,948,234	5,601,312	(653,078)
Ures	15,329,328	17,770,703	2,441,375	15,985,126	18,302,973	(2,317,847)
Villa Hidalgo	5,017,887	6,034,938	1,017,051	5,017,887	5,842,899	(825,012)
Villa Pesqueira	4,855,694	5,148,967	293,273	4,810,670	4,822,045	(11,375)
Yécora	10,357,187	10,881,474	524,287	10,357,187	10,653,162	(295,975)
Total:	\$3,749,136,612	4,300,344,745	551,208,133	4,201,945,386	4,276,351,123	(74,405,737)

COMPARATIVO PRESUPUESTAL DE INGRESOS Y EGRESOS AUTORIZADOS CONTRA LOS REALES EN 2005

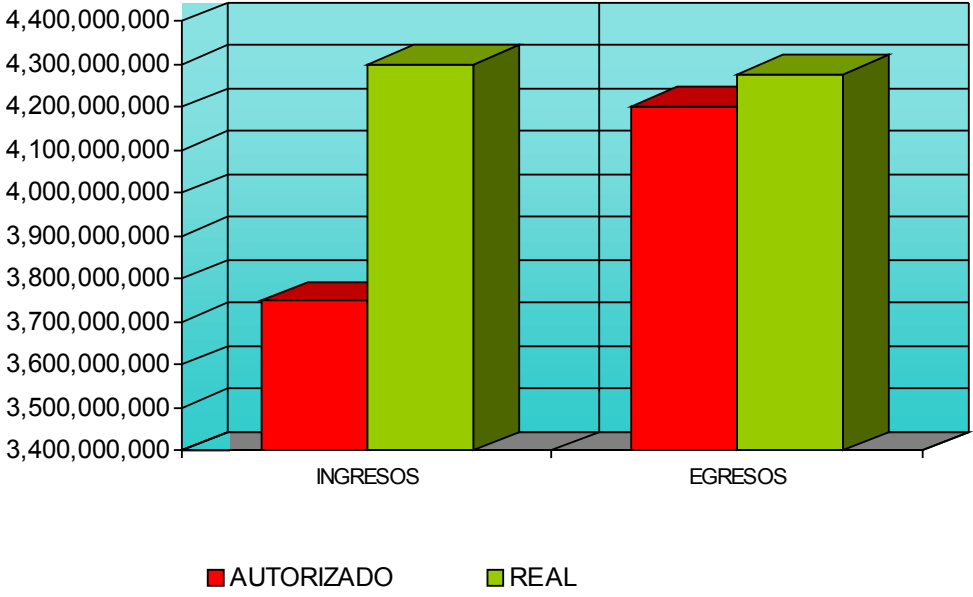

**CUADRO COMPARATIVO DE LA DEUDA PUBLICA
2005**

Instituto Superior de Auditoría y Fiscalización
Comparativo de Deuda Pública 2004 - 2005

Municipio	2004	2005	Diferencia
Aconchi	\$575,380	1,119,188	543,808
Agua Prieta	15,212,093	44,492,494	29,280,401
Alamos	5,829,455	10,455,638	4,626,183
Altar	4,811,009	7,260,746	2,449,737
Arivechi	485,408	400,193	(85,215)
Arizpe	868,218	1,173,161	304,943
Atil	329,033	369,673	40,640
Bacadéhuachi	336,372	666,829	330,457
Bacanora	498,287	1,471,419	973,132
Bacerac	218,155	151,287	(66,868)
Bacoachi	421,206	849,259	428,053
Bácum	6,429,000	9,057,504	2,628,504
Banámichi	674,720	1,445,194	770,474
Baviácora	853,528	946,204	92,676
Bavispe	105,051	48,939	(56,112)
Benito Juárez	3,055,737	3,207,345	151,608
Benjamín Hill	2,361,169	3,349,092	987,923
Caborca	30,582,134	32,867,179	2,285,045
Cajeme	329,325,724	367,836,773	38,511,049
Cananea	8,952,420	11,367,773	2,415,353
Carbó	1,511,396	2,084,895	573,499
La Colorada	42,045	45,511	3,466
Cucurpe	327,376	230,574	(96,802)
Cumpas	1,677,601	2,832,792	1,155,191
Divisaderos	440,615	654,624	214,009
Empalme	32,506,872	38,697,909	6,191,037
Etchojoa	10,453,184	14,354,454	3,901,270
Fronteras	1,228,206	3,059,383	1,831,177
Gral. Plutarco Elías Calles	4,496,667	7,105,450	2,608,783
Granados	487,164	366,733	(120,431)
Guaymas	74,644,757	84,694,854	10,050,097
Hermosillo	739,628,934	648,017,630	(91,611,304)
Huachinera	222,002	169,875	(52,127)
Huásabas	251,756	307,961	56,205
Huatabampo	44,129,631	47,688,083	3,558,452
Huépac	375,879	473,731	97,852
Imuris	1,892,314	3,739,771	1,847,457

Instituto Superior de Auditoría y Fiscalización
Comparativo de Deuda Pública 2004 - 2005

Municipio	2004	2005	Diferencia
Magdalena	5,156,457	4,116,258	(1,040,199)
Mazatán	825,199	1,138,056	312,857
Moctezuma	2,783,772	1,826,992	(956,780)
Naco	1,338,105	5,925,008	4,586,903
Nácori Chico	724,160	894,330	170,170
Nacozari de García	7,360,253	6,194,103	(1,166,150)
Navojoa	106,208,027	123,006,116	16,798,089
Nogales	15,152,415	74,231,900	59,079,485
Onavas	544,402	506,995	(37,407)
Opodepe	273,296	275,158	1,862
Oquitoa	388,560	290,458	(98,102)
Pitiquito	1,479,569	2,091,061	611,492
Puerto Peñasco	39,011,401	41,793,415	2,782,014
Quiriego	351,178	274,663	(76,515)
Rayón	742,209	1,423,970	681,761
Rosario	624,872	2,271,042	1,646,170
Sahuaripa	1,088,535	939,560	(148,975)
San Felipe de Jesús	132,042	405,184	273,142
San Ignacio Río Muerto	5,981,680	7,502,705	1,521,025
San Javier	334,483	962,523	628,040
San Luis Río Colorado	17,920,179	38,412,575	20,492,396
San Miguel de Horcasitas	1,161,774	824,185	(337,589)
San Pedro de la Cueva	307,820	293,840	(13,980)
Santa Ana	6,203,444	7,395,432	1,191,988
Santa Cruz	202,878	200,519	(2,359)
Sáric	847,145	731,426	(115,719)
Soyopa	463,348	425,865	(37,483)
Suaqui Grande	634,263	397,679	(236,584)
Tepache	620,621	417,671	(202,950)
Trincheras	655,312	518,043	(137,269)
Tubutama	590,734	655,844	65,110
Ures	905,027	924,220	19,193
Villa Hidalgo	281,659	1,140,102	858,443
Villa Pesqueira	369,955	260,287	(109,668)
Yécora	944,007	1,239,511	295,504
Total:	\$1,548,849,279	1,682,966,815	134,117,536

**COMPARATIVO DE PASIVOS A CORTO Y A LARGO PLAZO
2005**

Instituto Superior de Auditoría y Fiscalización
Deuda Pública a Corto y Largo Plazo 2005

Municipio	Corto Plazo	Largo Plazo	Total
Aconchi	\$869,137	250,051	1,119,188
Agua Prieta	7,995,899	36,496,595	44,492,494
Alamos	8,455,638	2,000,000	10,455,638
Altar	5,535,525	1,725,221	7,260,746
Arivechi	282,783	117,410	400,193
Arizpe	969,692	203,469	1,173,161
Atil	369,673	-	369,673
Bacadéhuachi	475,979	190,850	666,829
Bacanora	1,319,027	152,392	1,471,419
Bacerac	151,287	-	151,287
Bacoachi	849,259	-	849,259
Bácum	6,434,650	2,622,854	9,057,504
Banámichi	1,332,157	113,037	1,445,194
Baviácora	946,204	-	946,204
Bavispe	48,939	-	48,939
Benito Juárez	3,207,345	-	3,207,345
Benjamín Hill	1,986,434	1,362,658	3,349,092
Caborca	9,520,362	23,346,817	32,867,179
Cajeme	28,550,735	339,286,038	367,836,773
Cananea	10,919,153	448,620	11,367,773
Carbó	1,556,868	528,028	2,084,895
La Colorada	45,511	-	45,511
Cucurpe	230,574	-	230,574
Cumpas	1,921,845	910,947	2,832,792
Divisaderos	398,829	255,795	654,624
Empalme	19,276,297	19,421,612	38,697,909
Etchojoa	12,001,336	2,353,118	14,354,454
Fronteras	3,059,383	-	3,059,383
Gral. Plutarco Elías Calles	7,105,450	-	7,105,450
Granados	366,733	-	366,733
Guaymas	58,396,719	26,298,135	84,694,854
Hermosillo	138,219,049	509,798,581	648,017,630
Huachinera	169,875	-	169,875
Huásabas	307,961	-	307,961
Huatabampo	24,939,364	22,748,719	47,688,083
Huépac	354,145	119,586	473,731
Imuris	3,039,771	700,000	3,739,771
Magdalena	1,289,491	2,826,767	4,116,258
Mazatán	753,549	384,507	1,138,056
Moctezuma	1,051,542	775,450	1,826,992
Naco	5,925,008	-	5,925,008
Nácori Chico	741,304	153,026	894,330
Nacozari de García	5,111,912	1,082,191	6,194,103

Instituto Superior de Auditoría y Fiscalización
Deuda Pública a Corto y Largo Plazo 2005

Municipio	Corto Plazo	Largo Plazo	Total
Navojoa	27,987,621	95,018,495	123,006,116
Nogales	24,375,154	49,856,746	74,231,900
Onavas	330,728	176,267	506,995
Opodepe	275,158	-	275,158
Oquitoa	228,869	61,589	290,458
Pitiquito	2,091,061	-	2,091,061
Puerto Peñasco	22,412,300	19,381,115	41,793,415
Quiriego	274,663	-	274,663
Rayón	1,238,970	185,000	1,423,970
Rosario	2,051,006	220,036	2,271,042
Sahuaripa	671,715	267,845	939,560
San Felipe de Jesús	405,184	-	405,184
San Ignacio Río Muerto	7,156,671	346,034	7,502,705
San Javier	809,312	153,211	962,523
San Luis Río Colorado	24,571,723	13,840,852	38,412,575
San Miguel de Horcasitas	824,185	-	824,185
San Pedro de la Cueva	293,840	-	293,840
Santa Ana	5,622,119	1,773,313	7,395,432
Santa Cruz	200,519	-	200,519
Sáric	305,267	426,159	731,426
Soyopa	425,865	-	425,865
Suaqui Grande	69,479	328,200	397,679
Tepache	417,671	-	417,671
Trincheras	342,001	176,042	518,043
Tubutama	379,426	276,418	655,844
Ures	852,066	72,154	924,220
Villa Hidalgo	807,944	332,158	1,140,102
Villa Pesqueira	260,287	-	260,287
Yécora	1,239,511	-	1,239,511
Total:	\$503,402,707	1,179,564,108	1,682,966,815

DEUDA PÚBLICA A CORTO Y A LARGO PLAZO 2005

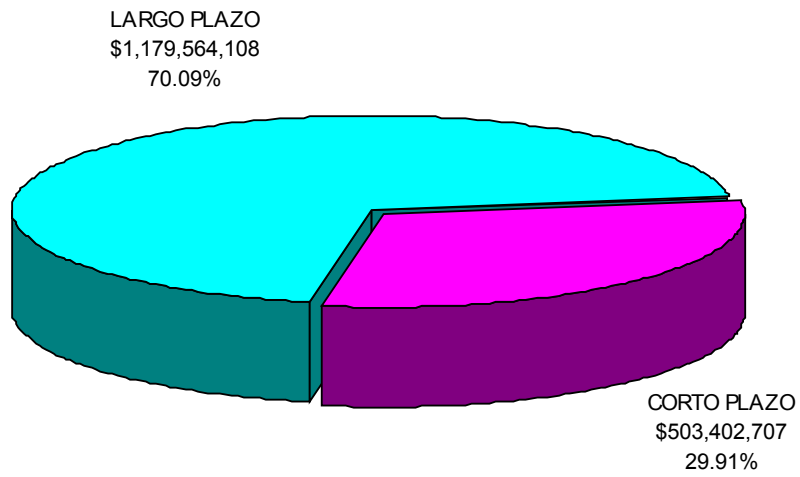

Total de Deuda Pública: \$1,682,966,815